

# **Stellenplan 2020**

**Stadtverwaltung Köthen (Anhalt)**

Stand: 01.01.2020

## Vorbemerkungen zum Stellenplan 2020

Für das Haushaltsjahr 2020 ergibt sich ein Stellensoll von 257,60 Stellen, davon sind 10 Beamtenstellen und 247,60 Beschäftigtenstellen. Somit ist für das Haushaltsjahr 2020 eine Erhöhung der Stellen um insgesamt 0,925 Stellen zum Vorjahr zu verzeichnen.

Diese leichte Erhöhung begründet sich in der Schaffung 4 zusätzlicher Förderstellen im Kindertagesstättenbereich (3,15 VbE). Im Gegenzug führt die Beendigung von Altersteilzeit-Blockmodellen und dem damit verbundenen Renteneintritt der Beschäftigten wieder zur Verringerung der Stellen.

Auf den Seiten 1 - 4 sind folgende grafische Darstellungen zu finden:

- Stellenentwicklung 1991 - 2020
- Personalkostenentwicklung 1991 - 2020
- weiblicher bzw. männlicher Beschäftigtenanteil
- Anteil der Vollzeitbeschäftigten bzw. Teilzeitbeschäftigten.

Der Stellenplan 2020 gliedert sich entsprechend der gesetzlichen Vorschriften in einen Teil A für alle Beamtenstellen und in einen Teil B für alle Beschäftigten mit den entsprechenden Funktionsbezeichnungen.

Alle Stellen werden mit der jeweiligen Besoldungs- bzw. Entgeltgruppe ausgewiesen mit der sie bewertet sind. Bei Abweichungen zur tatsächlichen Besoldungs- bzw. Entgeltgruppe, ist dies in den Erläuterungen vermerkt.

Diese resultieren aus der Überleitung in den TVöD im Jahre 2005 im Zusammenhang mit Besitzstandsregelungen bzw. aus beamtenrechtlichen Regelungen.

Bei den informatorisch beschäftigten Dienstkräften sind derzeit 1,0 Vorbehaltstellen mit 1 ehemaligen Auszubildenden besetzt. Zum Ausbildungsabschluss 07/2020 sollen weitere 3,0 Vorbehaltstellen von 3 Auszubildenden, welche die Ausbildung beenden, besetzt werden. Dadurch soll, wie seit vielen Jahren praktiziert, dem bei der Stadtverwaltung Köthen (Anhalt) ausgebildeten Personal die Möglichkeit gegeben werden, für einen befristeten Zeitraum in der Verwaltung tätig zu werden. Bei sehr gutem Ausbildungsabschluss ist entsprechend den Festlegungen zum Personalentwicklungskonzept auch eine unbefristete Übernahme möglich.

Darüber hinaus soll ab September 2020 die Möglichkeit zur Nachwuchsgewinnung über das Anbieten der Dualen Studiengänge „Öffentliche Verwaltung“ oder „Verwaltungsökonomie“ genutzt werden, um geeignetes Fachpersonal selbst auszubilden.

Folgende Ausbildungsverhältnisse bestehen bzw. sind im Haushaltsjahr 2020 geplant:

<b>Ausbildung</b>	<b>Ausbildungsstellen 2020</b>	<b>Ende der Ausbildung</b>
Verwaltungsfachangestellte/r	2,00	07/2020
	2,00	07/2021
	2,00	07/2022
	2,00	07/2023
Fachangestellte/r für Medien und Informationsdienste Archiv	1,00	07/2020
Duales Studium	1,00	02/2024
<b>Gesamt:</b>	<b>10,00</b>	

Ab der Seite 37 ist eine Darstellung der Stellen je Produkt zu finden.

Diese Aufstellung ist gesetzlich nicht vorgeschrieben; sie dient jedoch der größeren Transparenz der vorgehaltenen Stellen in der Stadtverwaltung Köthen (Anhalt).

Ebenfalls sind hier die Personalkosten der einzelnen Stellen sowie die Besoldungs- und Entgeltgruppen und der jeweilige Stundenumfang der Stelle und die tatsächliche Besetzung angegeben.

Bestimmte Kosten, die nicht konkreten Stellen zugeordnet werden können (Sterbegelder, Kosten Betriebsarzt u. ä.) sind im Stellenplan als Summe in den einzelnen Produkten enthalten.

Aufgrund der Tarifierhöhung zum 01.04.2019 bzw. 01.03.2020 und der Aufnahme 4 neuer Förderstellen im Kindertagesstättenbereich ergibt sich eine Personalkostenerhöhung gegenüber dem Planansatz des Haushaltsjahres 2020 i. H. v. 186.400 Euro.

Für die Stellen „Sozialarbeiter/in Jugendclub“, „Sozialarbeiter/in / Sozialpädag.“ (Streetworkerin), „Teilhabemanager/in“, 4 Förderstellen in Kindertageseinrichtungen, „Fachkraft Sprachförderung“ und „Klimaschutzmanager/in“ erhält die Stadt Köthen (Anhalt) Förderungen, so dass den Personalaufwendungen in diesen Fällen Erträge gegenüberstehen.

# Inhaltsübersicht zum Stellenplan 2020

	Seite
Vorbemerkungen .....	I
Inhaltsübersicht .....	III
Abkürzungsverzeichnis .....	IX
<b>1. Grafische Darstellungen und Übersichten</b>	
1.1 Stellenentwicklung 1991 - 2020 .....	1
1.2 Entwicklung Personalaufwendungen 1991 - 2020.....	2
1.3 weiblicher und männlicher Beschäftigtenanteil .....	3
1.4 Anteil der Vollzeit- und Teilzeitbeschäftigten .....	4
<b>2. Gesetzlicher Teil des Stellenplans</b>	
2.1 Teil A: Beamte .....	7
2.2 Teil B: Arbeitnehmer.....	8
2.3 Anlage zum Stellenplan: Nachwuchskräfte und informatorisch beschäftigte Dienstkräfte .....	12

## 2.4 Anlagen zu den Teilplänen

– 11.1.101.0 Verwaltung steuern.....	13
– 11.1.102.0 politische Gremien betreuen.....	13
– 11.1.202.0 Interessen der MA wahrnehmen.....	14
– 11.1.203.0 Datenschutz / Organisation.....	14
– 11.1.204.0 Personalangelegenheiten.....	15
– 11.1.206.0 Rechtsangelegenheiten.....	15
– 11.1.301.0 Zahlungsverkehr / Bücher führen.....	16
– 11.1.302.0 Forderungen einziehen.....	16
– 11.1.303.0 Haushalt planen und verwalten.....	17
– 11.1.304.0 Steuern / Gebühren / Abgaben.....	18
– 11.1.401.0 Jahresrechnung / Prüfungen.....	19
– 11.1.501.0 Chancengleichheit herstellen.....	19
– 11.1.502.0 Immobilien managen.....	20
– 11.1.503.0 Gewerbliche Dienste erbringen.....	20
– 11.1.504.0 EDV gewährleisten.....	21
– 11.1.505.0 Logistik- und Botendienste.....	21
– 11.1.506.0 Arbeitsschutz gewährleisten.....	21
– 11.1.507.0 Vergabeverfahren durchführen.....	22
– 11.1.508.0 Versicherungsangelegenheiten .....	22
– 12.1.100.0 Statistik / Wahlen.....	22
– 12.2.101.0 Gewerbeangelegenheiten.....	23

– 12.2.102.0 Ordnungsangelegenheiten.....	23
– 12.2.104.0 Verkehrsangelegenheiten.....	24
– 12.2.201.0 Ausweise / Dokumente ausstellen.....	24
– 12.2.202.0 Standesamt.....	25
– 12.6.001.0 Brandschutz / Notstandshilfe.....	25
– 21.1.001.0 Grundschulen vorhalten.....	26
– 25.2.001.0 Archivgut sichern.....	26
– 27.2.001.0 Bibliothek betreiben.....	26
– 31.5.400.0 Obdachlosenangelegenheiten.....	27
– 34.6.100.0 Wohngeldbescheide erstellen.....	27
– 35.1.900.0 örtliches Teilhabemanagement entwickeln.....	27
– 36.5.101.0 Kinderbetreuung absichern.....	28
– 36.6.001.0 Spielplätze unterhalten.....	29
– 36.6.002.0 Jugend betreuen.....	29
– 42.1.001.0 Sport fördern.....	29
– 51.1.001.0 Planungshoheit wahrnehmen.....	30
– 51.1.002.0 Fördergebiete bearbeiten.....	30
– 52.1.001.0 Bauordnungsrechtliche Verfahren.....	31
– 52.3.100.0 Denkmalrechtliche Belange.....	31
– 54.1.001.0 Straßenbaulastträgerfunktion.....	32
– 54.5.001.0 Straßen, Wege, Plätze reinigen.....	32
– 55.1.001.0 Grünflächen pflegen.....	33

## **Abkürzungsverzeichnis**

ATZ	Altersteilzeit
Kita	Kindertagesstätte
ku	künftige Umwandlung
kw	künftiger Wegfall
N.N.	Stelle nicht besetzt
SB	Sachbearbeiter
TVöD	Tarifvertrag öffentlicher Dienst
VB	Vorbehaltstelle
VfA	Verwaltungsfachangestellte (Auszubildende)
(VJ)	Vorjahr

# **1. grafische Darstellungen**



# 1.1 Stellenentwicklung

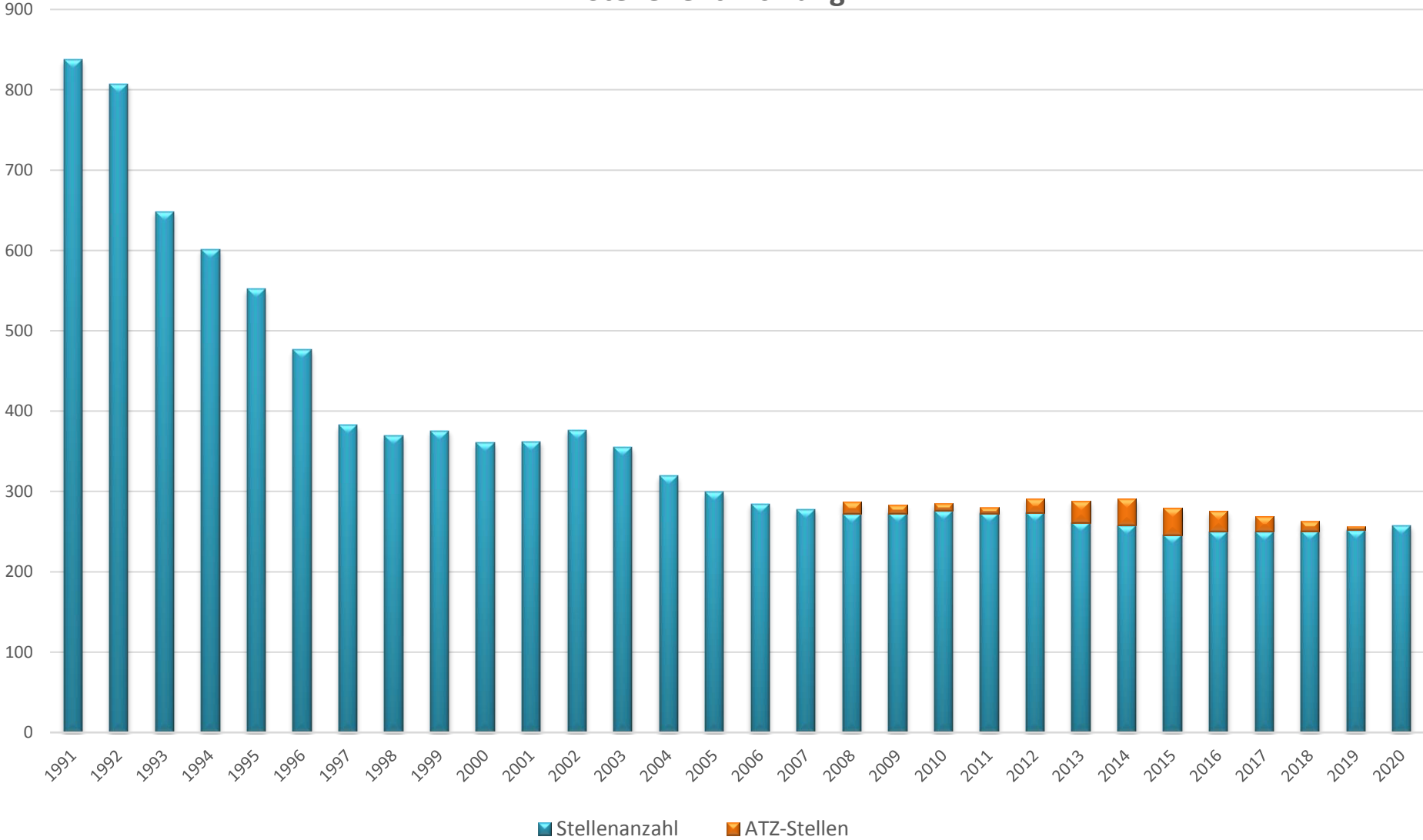

### 1.2 Personalaufwendungen in Euro

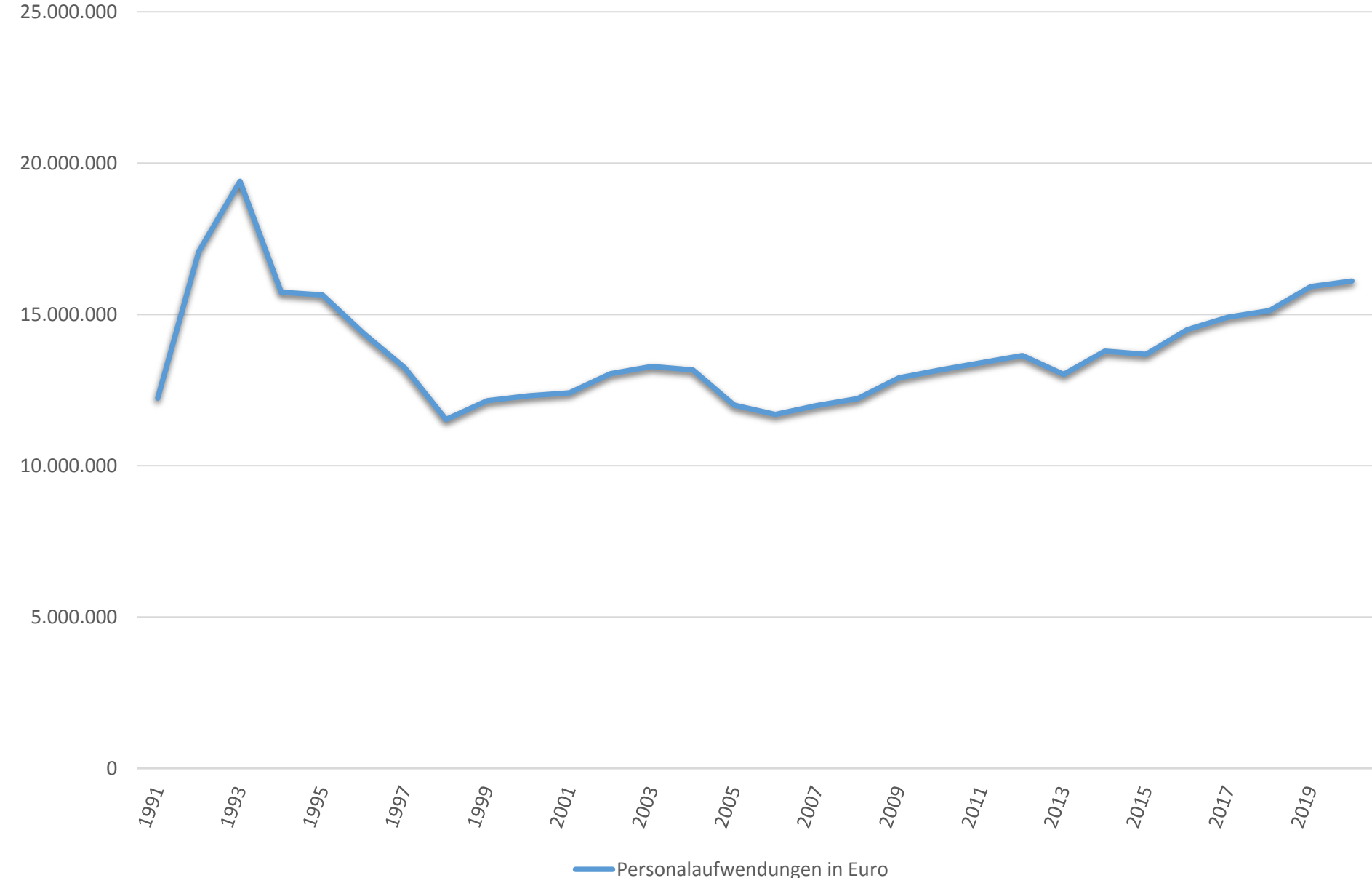

### 1.3 STADTVERWALTUNG KÖTHEN (ANHALT) MÄNNLICHER UND WEIBLICHER BESCHÄFTIGTENANTEIL

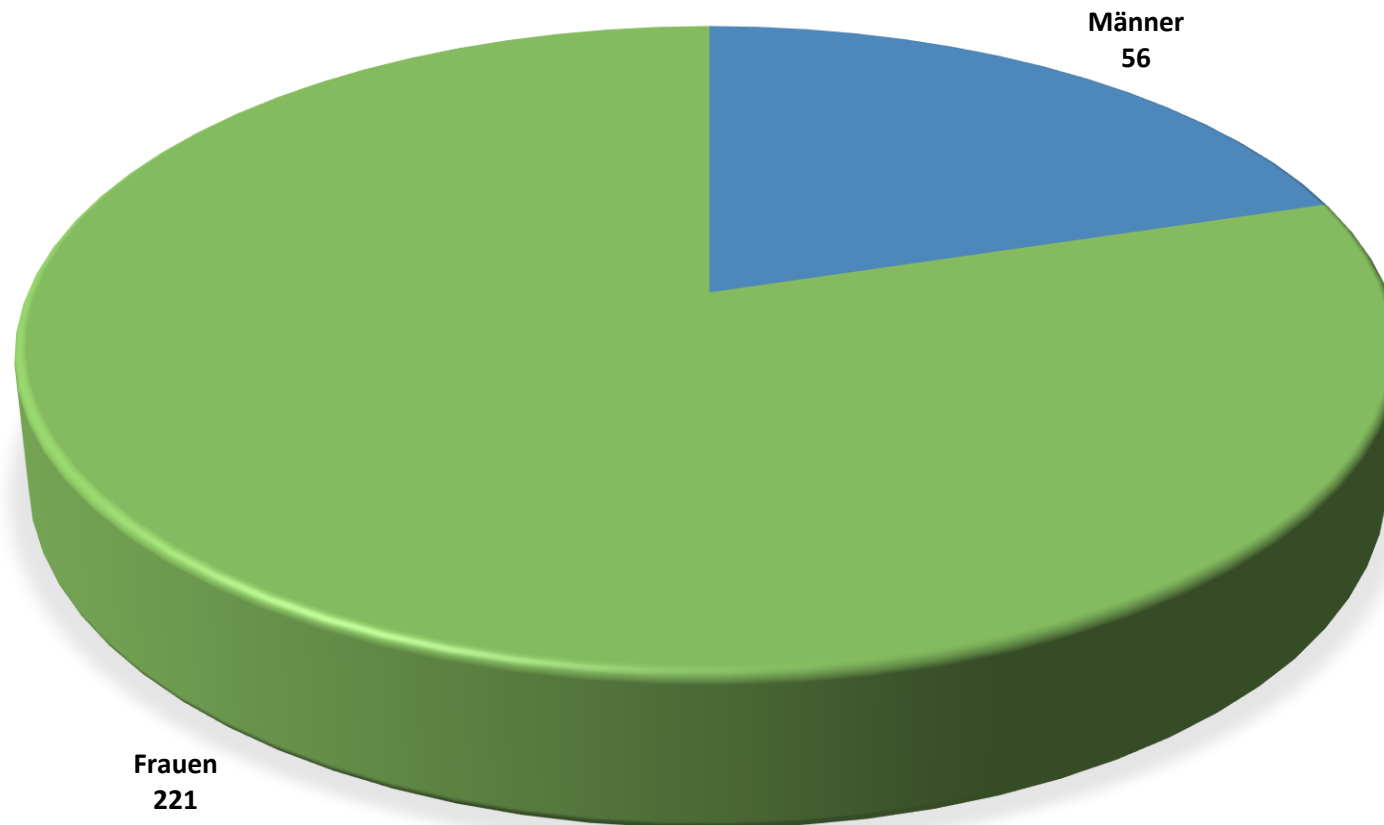

**1.4 STADTVERWALTUNG KÖTHEN (ANHALT)  
ANTEIL DER VOLLZEIT- UND TEILZEITBESCHÄFTIGTEN**

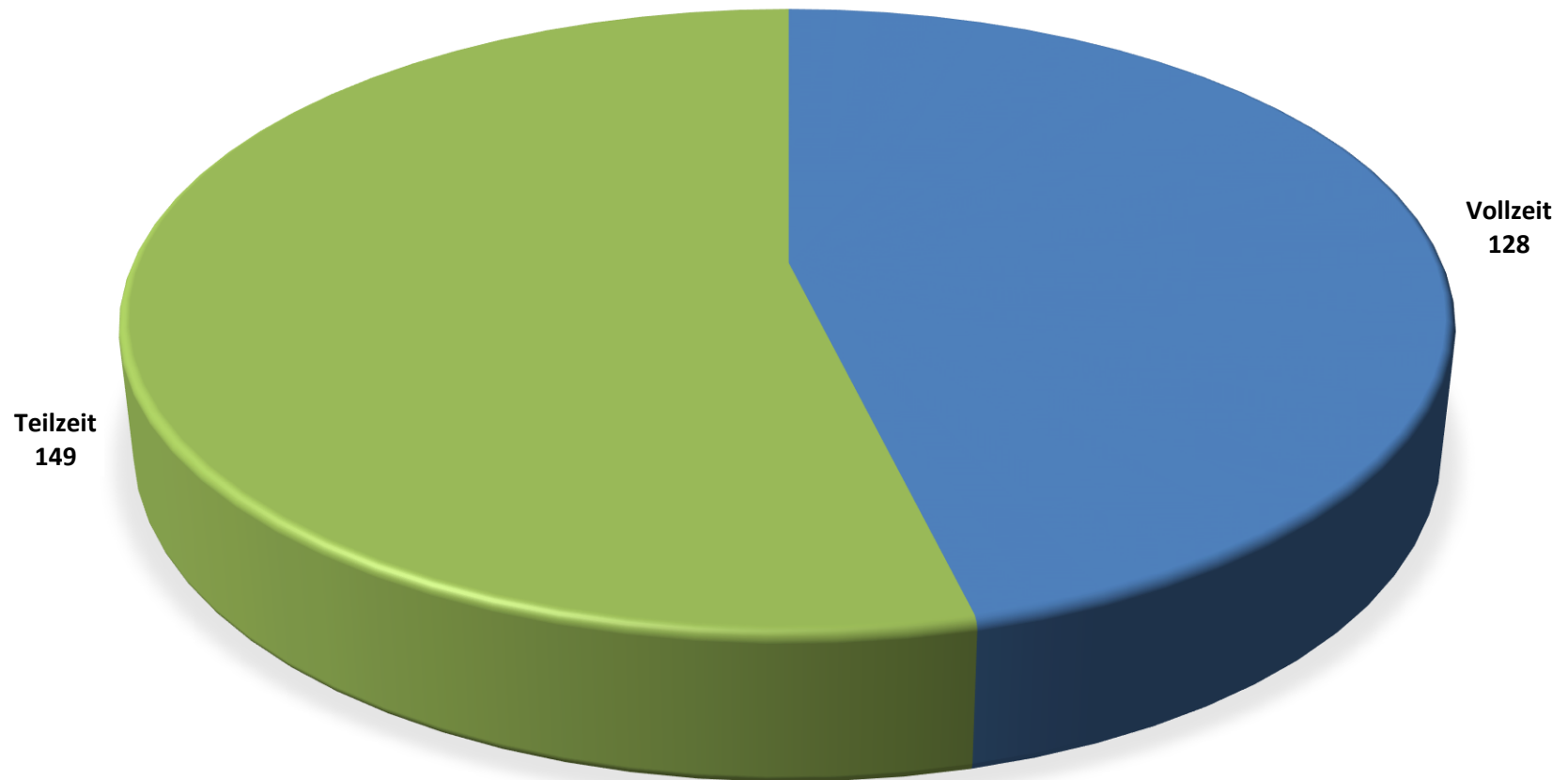

## **2. gesetzlicher Teil des Stellenplans**

### A. Beamte

Wahlbeamte / Laufbahngruppe / Amtsbezeichnung	Besoldungs- gruppe	Zahl der Stellen 2020 (Planjahr)	Anzahl der Stellen 2019 (lfd. Haushaltsjahr)	Zahl der tatsächlich besetzten Stellen am 30.06.2019	Erläuterungen
1	2	3	4	5	6
<b>Wahlbeamte</b>					
Oberbürgermeister	B 3	1,0000	1,0000	1,0000	
<b>Beamte m.D.</b>					
Stadtobersekretär	A 7	2,0000	2,0000	2,0000	1.20.202.4: 1,0 VbE Besetzung A 9
<b>Beamte g.D.</b>					
Stadtamtsrat	A 12	3,0000	3,0000	3,0000	
Stadtamtmann	A 11	3,0000	3,0000	3,0000	
<b>Beamte h.D.</b>					
Stadtdirektor	A 15	1,0000	1,0000	1,0000	3.1: 1,0 VbE Besetzung E 15
<b>Insgesamt</b>		<b>10,0000</b>	<b>10,0000</b>	<b>10,0000</b>	

## B. Arbeitnehmer

Funktionsbezeichnung	Entgeltgruppe	Zahl der Stellen 2020 (Planjahr)	Anzahl der Stellen 2019 (Ifd. Haushaltsjahr)	Zahl der tatsächlich besetzten Stellen am 30.06.2019	Erläuterungen
1	2	3	4	5	6
Dezernent/in	15	1,0000	1,0000	1,0000	
AL Hoch- und Tiefbauamt	13	1,0000	1,0000	1,0000	
Leiter/in Rechtsangelegen.	13	1,0000	1,0000	1,0000	
Amtsl. Schul-/Sport-/Jugendamt	12	1,0000	1,0000	1,0000	
Amtsleiter Haupt-/Personalamt	12	1,0000	1,0000	1,0000	1.10.01: 1,0 VbE Besetzung E 13
Amtsleiter/ in Ordnungsamt	12	1,0000	1,0000	1,0000	3.32.1: 1,0 VbE Besetzung E 13
Amtsleiter/in Kämmerei	12	1,0000	1,0000	0,8750	
Leiter/in Stadtentwicklung	12	1,0000	1,0000	0,0000	
Leiter/in EDV-Abteilung	11	1,0000	1,0000	1,0000	
Planungsingenieur/in	11	2,0000	2,0000	2,0000	
DV Systemtechniker/in	10	2,0000	2,0000	1,0000	
Klimaschutzmanager/in	10	1,0000	1,0000	0,0000	6.061.6: 1,0 kw zum 31.08.2022
Landschaftsgestalter/in	10	1,0000	1,0000	1,0000	
Leiter Ratsbüro/Gleichst.beauftr.	10	1,0000	1,0000	1,0000	
Leiter/in Betriebshof	10	1,0000	1,0000	1,0000	
Leiter/in Gebäudeverwaltung	10	1,0000	1,0000	1,0000	
Prüfer/in	10	2,0000	2,0000	2,0000	
SB Außendienst/Prüfer	10	1,0000	1,0000	1,0000	6.63.7: 1,0 kw zum 31.01.2020
SB Bauunterhaltung	10	2,0000	2,0000	2,0000	
SB Denkmalpflege	10	1,0000	1,0000	1,0000	
SB Organisation	10	2,0000	1,0000	1,0000	
SB Tiefbau	10	2,0000	2,0000	2,0000	
SB Wasser/Abwasser	10	1,0000	1,0000	1,0000	
SGL Haushalt	10	1,0000	0,8750	0,8750	
techn. Rechnungsprüfer/in	10	1,0000	1,0000	1,0000	
Bibliothekar/in	9c	1,3750	1,3750	1,3750	
Leiter/in EMA	9c	1,0000	1,0000	1,0000	
Leiter/in Friedhof	9c	1,0000	1,0000	1,0000	6.73.733.1: 1,0 VbE Besetzung E 10
Leiter/in Stadtbibliothek	9c	0,7500	0,7500	0,7500	

Funktionsbezeichnung	Entgeltgruppe	Zahl der Stellen 2020 (Planjahr)	Anzahl der Stellen 2019 (Ifd. Haushaltsjahr)	Zahl der tatsächlich besetzten Stellen am 30.06.2019	Erläuterungen
1	2	3	4	5	6
Leiter/in Standesamt	9c	1,0000	1,0000	1,0000	
Rechnungsprüfer/in	9c	1,0000	1,0000	1,0000	
Referent/in Wirtschaftsförderung	9c	0,0000	1,0000	1,0000	
SB Sanierung	9c	1,0000	1,0000	0,7500	
SGL Bauordnung	9c	1,0000	1,0000	1,0000	
SGL Beitragsr. und Beteil.vw	9c	1,0000	1,0000	0,8750	
SGL Steuern	9c	1,0000	1,0000	1,0000	
Archivar/in	9b	1,0000	1,0000	1,0000	
Referent/in Wirtschaftsförderung	9b	1,0000	0,0000	0,0000	
SB Beteiligungsverwaltung	9b	1,0000	1,0000	0,9500	
SB Ordnungsangelegenheiten	9b	1,0000	1,0000	1,0000	
SB Presse- und Öffentlichkeitsarbeit	9b	1,0000	1,0000	1,0000	
SB Straßenverkehrsbehörde	9b	1,0000	1,0000	0,0000	
SGL Stadtkasse	9b	1,0000	1,0000	0,9500	
Bezügerechner/in	9a	2,0000	2,0000	1,8750	
Gärtnermeister/in	9a	1,0000	1,0000	1,0000	
SB Beitragsrecht	9a	1,0000	1,0000	0,8750	
SB Betriebshof	9a	1,0000	1,0000	1,0000	
SB EDV	9a	1,0000	1,0000	1,0000	
SB Gewerbe	9a	2,0000	2,0000	2,0000	
SB Haushalt/Kredite	9a	1,0000	1,0000	0,7500	
SB Haushaltsplanung/-abrechn.	9a	1,0000	1,0000	0,8750	
SB Kindertagesstätten	9a	0,0000	1,0000	0,0000	
SB Personalangelegenheiten	9a	2,0000	2,0000	2,0000	
SB Versicherungen	9a	1,0000	1,0000	0,8750	
SB Wohngeld	9a	3,0000	3,0000	3,0000	
Förderstelle Pinocchio	8	0,8000	0,0000	0,0000	
SB Brandschutz	8	0,7500	0,7500	0,7500	
SB Gesundheitsmanagement	8	1,0000	0,0000	0,0000	
SB Haushalt/Inventuren	8	1,0000	1,0000	1,0000	
SB Haushaltsplanung/-abrechn.	8	1,0000	1,0000	0,7500	
SB Haushaltsüberwachg/Spenden	8	1,0000	1,0000	1,0000	



Funktionsbezeichnung	Entgeltgruppe	Zahl der Stellen 2020 (Planjahr)	Anzahl der Stellen 2019 (Ifd. Haushaltsjahr)	Zahl der tatsächlich besetzten Stellen am 30.06.2019	Erläuterungen
1	2	3	4	5	6
SB Kindertagesstätten	8	1,0000	0,0000	1,0000	
SB Ratsangeleg./ Internet	8	1,0000	1,0000	0,8000	
SB Ratsangeleg./Städtepartner	8	1,0000	1,0000	1,0000	
SB Sachbuchhaltung	8	1,0000	1,0000	1,0000	
SB Schulen	8	1,0000	1,0000	1,0000	
SB Stadtkasse	8	1,0000	1,0000	0,9250	
SB VOB/VOL	8	1,0000	1,0000	1,0000	
SB Verw./Bußgelder/Obdachl.ang	8	1,0000	1,0000	1,0000	
freigest. Personalratsmitglied	8	1,0000	0,6000	0,6000	
techn. Mitarbeiter Spielplätze	8	1,0000	1,0000	1,4000	
Drucker/in	7	1,0000	1,0000	1,0000	
SB Erf., An-/Verkauf Grundst.	7	1,0000	1,0000	1,0000	
SB Gebäudeverwaltung	7	0,0000	1,0000	0,0000	
SB Haushalt	7	1,0000	1,0000	1,0000	
SB Mieten/Pachten	7	1,0000	1,0000	1,0000	
SB Steuern	7	2,0000	2,0000	1,8250	
SB Verw./Bußgelder/Str.Reinig.	7	1,0000	1,0000	1,0000	
SB Wahlen/EMA	7	1,0000	1,0000	1,0000	
ATZ-Bauhandwerker/in	6	0,0000	1,0000	0,0000	
ATZ-SB Vollstreckung/Kasse	6	0,0000	1,0000	0,0000	
Bauhandwerker/in	6	4,0000	4,0000	4,0000	
Baumpfleger/in	6	1,0000	1,0000	1,0000	
Bibliotheksassistent/in	6	2,3750	2,3750	2,6250	
SB Benutzungsgebühren	6	1,0000	0,0000	1,0000	
SB EMA	6	2,0000	2,0000	2,0000	
SB Gebührenkasse	6	2,0000	2,0000	1,0000	
SB Kataster	6	1,0000	1,0000	1,0000	
SB Sachbuchhaltung	6	1,0000	1,0000	1,0000	
SB Standesamt	6	1,0000	1,0000	0,8750	3.32.323.2: 1,0 VbE Besetzung E 9c
SB Urkundenstelle	6	1,0000	1,0000	1,0000	

Funktionsbezeichnung	Entgeltgruppe	Zahl der Stellen 2020 (Planjahr)	Anzahl der Stellen 2019 (Ifd. Haushaltsjahr)	Zahl der tatsächlich besetzten Stellen am 30.06.2019	Erläuterungen
1	2	3	4	5	6
SB Vollstreckung	6	2,0000	2,0000	2,0000	
SB Vollstreckung/Kasse	6	1,0000	1,0000	0,8750	
Zeichner/in	6	1,0000	1,0000	0,8250	
ATZ-Gerätewart/in	5	0,0000	1,0000	0,0000	
Arbeiter/in Spielplätze	5	2,0000	2,0000	1,0000	
Facharbeiter/in Werkstatt	5	1,0000	1,0000	1,0000	
Friedhofsarbeiter/in	5	2,0000	2,0000	2,0000	
Gartenarbeiter/in	5	1,0000	2,0000	1,0000	
Gerätewart/in	5	2,0000	2,0000	2,0000	3.32.324.1: 1,0 VbE Besetzung E 6
Gärtner/in	5	2,0000	2,0000	2,0000	
Kraftfahrer/in Sonderfahrzeuge	5	2,0000	2,0000	2,0000	
SB Außendienst	5	3,0000	3,0000	4,0000	
SB Benutzungsgebühren	5	0,0000	1,0000	0,0000	
SB Friedhof	5	0,7500	0,7500	0,7500	
Schreibkraft/Haushalt	5	3,0000	3,0000	2,9250	
Straßenkontrolleur/in	5	1,0000	1,0000	1,0000	
Vorarbeiter/in Friedhof	5	1,0000	1,0000	1,0000	
ATZ-Hausmeister/in	4	0,0000	1,0000	0,0000	
Bote/Botin	4	1,0000	1,1250	0,9500	
Handkehrer/in	4	1,0000	1,0000	1,0000	
Hausmeister/in	4	4,0000	4,0000	4,0000	
Kraftfahrer/in	4	1,0000	1,0000	1,0000	
SB allgemeine Verwaltung	4	0,5000	0,5000	0,5000	
Schreibkraft	4	1,9500	2,4500	1,9500	
Schreibkraft/Haushalt	4	1,0000	1,0000	1,0000	
Schulsachbearbeiter/in	4	3,0000	3,0000	3,0000	
Sekretär/in	4	2,0000	2,0000	2,0000	1.2: zzgl. Zulage bis EG 6
Friedhofsarbeiter/in	3	1,0000	1,0000	1,0000	
Gartenarbeiter/in	3	3,0000	2,0000	2,0000	
Handkehrer/in	3	1,0000	1,0000	1,0000	
Telefonist/in	3	1,0000	1,0000	0,8750	

Funktionsbezeichnung	Entgeltgruppe	Zahl der Stellen 2020 (Planjahr)	Anzahl der Stellen 2019 (Ifd. Haushaltsjahr)	Zahl der tatsächlich besetzten Stellen am 30.06.2019	Erläuterungen
1	2	3	4	5	6
Leiter/in Hort "Ratkeschule"	S 18	0,8000	0,8000	0,8750	
Leiter/in Hort "J. F. Naumann"	S 17	0,8000	0,8000	0,8750	
Leiter/in Kita "Löwenzahn"	S 17	0,8000	0,8000	0,8750	
Leiter/in Hort "Kastanien"	S 16	0,8000	0,8000	0,8750	
Leiter/in Hort "Regenbogen"	S 16	0,8000	0,8000	0,8750	
Leiter/in Kita "Buratino"	S 15	0,0000	0,8000	0,0000	
Leiter/in Kita "Max und Moritz"	S 15	0,8000	0,8000	0,8750	
Leiter/in Kita "Pinocchio"	S 15	0,8000	0,8000	0,8750	
Leiter/in Kita "Erlebnisbaum"	S 13	0,8000	0,8000	0,8750	
Leiter/in Kita "Spielkiste"	S 13	0,8000	0,8000	0,7500	
Sozialarbeiter/ in / Sozialpäd	S 12	1,0000	1,0000	0,0000	
Sozialarbeiter/ in Jugendclub	S 11b	1,0000	1,0000	1,0000	
Teilhabemanager/in	S 11b	1,0000	0,0000	0,9000	
Sprachfachkraft / Erzieher/in	S 8b	0,8000	0,8000	0,8750	3.40.402.40203.20: 0,8 kw zum 31.12.2020
ATZ-Erzieher/in	S 8a	0,0000	0,8000	0,0000	
Erzieher/in	S 8a	84,0000	82,4000	81,8250	
Förderstelle Erlebnisbaum	S 8a	0,8000	0,0000	0,0000	
Förderstelle Löwenzahn	S 8a	0,8000	0,0000	0,0000	
Förderstelle Spielkiste	S 8a	0,7500	0,0000	0,0000	
<b>Insgesamt</b>		<b>247,6000</b>	<b>246,6750</b>	<b>231,7000</b>	

#### Anlage zum Stellenplan: Nachwuchskräfte

Bezeichnung	Art des Entgelts	Vorgesehen im Haushaltsjahr 2020	Beschäftigt am 01.10.2019	Erläuterungen
1	2	3	4	5
Azubi FAMI Fachrichtung Archiv	TVAÖD	1,0000	1,0000	
Azubi Verwaltungsfachangest.	TVAÖD	6,0000	4,0000	
Vorbehaltstelle	6	5,0000	1,0000	
<b>Insgesamt</b>		<b>12,0000</b>	<b>6,0000</b>	

## Anlage zum Teilplan 11.1.101.00 Verwaltung steuern

### A. Beamte

Wahlbeamte / Laufbahngruppe / Amtsbezeichnung	Besoldungs- gruppe	Zahl der Stellen 2020 (Planjahr)	Anzahl der Stellen 2019 (lfd. Haushaltsjahr)	Zahl der tatsächlich besetzten Stellen am 30.06.2019	Erläuterungen
1	2	3	4	5	6
<b>Wahlbeamte</b>					
Oberbürgermeister	B 3	1,0000	1,0000	1,0000	
<b>LG 2; 2. EAmt</b>					
Stadtdirektor	A 15	1,0000	1,0000	1,0000	3.1: 1,0 VbE Besetzung E 15
<b>Insgesamt</b>		<b>2,0000</b>	<b>2,0000</b>	<b>2,0000</b>	

### B. Arbeitnehmer

Funktionsbezeichnung	Entgeltgruppe	Zahl der Stellen 2020 (Planjahr)	Anzahl der Stellen 2019 (lfd. Haushaltsjahr)	Zahl der tatsächlich besetzten Stellen am 30.06.2019	Erläuterungen
1	2	3	4	5	6
Dezernent/in	15	1,0000	1,0000	1,0000	
SB Presse- und Öffentlichkeits	9b	1,0000	1,0000	1,0000	
Sekretär/in	4	2,0000	2,0000	2,0000	1.2: zzgl. Zulage bis EG 6
<b>Insgesamt</b>		<b>4,0000</b>	<b>4,0000</b>	<b>4,0000</b>	

## Anlage zum Teilplan 11.1.102.00 Politische Gremien betreuen

### B. Arbeitnehmer

Funktionsbezeichnung	Entgeltgruppe	Zahl der Stellen 2020 (Planjahr)	Anzahl der Stellen 2019 (lfd. Haushaltsjahr)	Zahl der tatsächlich besetzten Stellen am 30.06.2019	Erläuterungen
1	2	3	4	5	6
Leiter Ratsbüro/Gleichst.beauf	10	0,5000	0,5000	0,5000	
SB Ratsangeleg./ Internet	8	1,0000	1,0000	0,8000	
SB Ratsangeleg./Städtepartner	8	1,0000	1,0000	1,0000	
<b>Insgesamt</b>		<b>2,5000</b>	<b>2,5000</b>	<b>2,3000</b>	

**Anlage zum Teilplan 11.1.202.00 Interessen der MA wahrnehmen**

**B. Arbeitnehmer**

Funktionsbezeichnung	Entgeltgruppe	Zahl der Stellen 2020 (Planjahr)	Anzahl der Stellen 2019 (lfd. Haushaltsjahr)	Zahl der tatsächlich besetzten Stellen am 30.06.2019	Erläuterungen
1	2	3	4	5	6
freigest. Personalratsmitglied	8	1,0000	0,6000	0,6000	
Schreibkraft	4	0,2000	0,2000	0,2000	
<b>Insgesamt</b>		<b>1,2000</b>	<b>0,8000</b>	<b>0,8000</b>	

**Anlage zum Teilplan 11.1.203.00 Datenschutz / Organisation**

**B. Arbeitnehmer**

Funktionsbezeichnung	Entgeltgruppe	Zahl der Stellen 2020 (Planjahr)	Anzahl der Stellen 2019 (lfd. Haushaltsjahr)	Zahl der tatsächlich besetzten Stellen am 30.06.2019	Erläuterungen
1	2	3	4	5	6
Amtsleiter Haupt-/Personalamt	12	1,0000	1,0000	1,0000	1.10.01: 1,0 VbE Besetzung E 13
SB Organisation	10	2,0000	1,0000	1,0000	
Schreibkraft	4	0,0000	0,5000	0,0000	
<b>Insgesamt</b>		<b>3,0000</b>	<b>2,5000</b>	<b>2,0000</b>	

**Anlage zum Teilplan 11.1.204.00 Personalangelegenheiten**

**A. Beamte**

Wahlbeamte / Laufbahngruppe / Amtsbezeichnung	Besoldungs- gruppe	Zahl der Stellen 2020 (Planjahr)	Anzahl der Stellen 2019 (lfd. Haushaltsjahr)	Zahl der tatsächlich besetzten Stellen am 30.06.2019	Erläuterungen
1	2	3	4	5	6

LG 2; 1. EAmt

Stadtamtmann	A 11	1,0000	1,0000	1,0000	
<b>Insgesamt</b>		<b>1,0000</b>	<b>1,0000</b>	<b>1,0000</b>	

**B. Arbeitnehmer**

Funktionsbezeichnung	Entgeltgruppe	Zahl der Stellen 2020 (Planjahr)	Anzahl der Stellen 2019 (lfd. Haushaltsjahr)	Zahl der tatsächlich besetzten Stellen am 30.06.2019	Erläuterungen
1	2	3	4	5	6
Bezügerechner/in	9a	2,0000	2,0000	1,8750	
SB Personalangelegenheiten	9a	2,0000	2,0000	2,0000	
SB Gesundheitsmanagement	8	1,0000	0,0000	0,0000	

**Insgesamt** 5,0000 4,0000 3,8750

**Anlage zum Teilplan 11.1.206.00 Rechtsangelegenheiten**

**B. Arbeitnehmer**

Funktionsbezeichnung	Entgeltgruppe	Zahl der Stellen 2020 (Planjahr)	Anzahl der Stellen 2019 (lfd. Haushaltsjahr)	Zahl der tatsächlich besetzten Stellen am 30.06.2019	Erläuterungen
1	2	3	4	5	6
Leiter/in Rechtsangelegen.	13	1,0000	1,0000	1,0000	

**Insgesamt** 1,0000 1,0000 1,0000

**Anlage zum Teilplan 11.1.301.00 Zahlungsverkehr/ Bücher führen**

**B. Arbeitnehmer**

Funktionsbezeichnung	Entgeltgruppe	Zahl der Stellen 2020 (Planjahr)	Anzahl der Stellen 2019 (lfd. Haushaltsjahr)	Zahl der tatsächlich besetzten Stellen am 30.06.2019	Erläuterungen
1	2	3	4	5	6
SGL Stadtkasse	9b	0,8750	0,8750	0,8312	
SB Sachbuchhaltung	8	1,0000	1,0000	1,0000	
SB Stadtkasse	8	0,8750	0,8750	0,8094	
ATZ-SB Vollstreckung/Kasse	6	0,0000	0,5000	0,0000	
SB Gebührenkasse	6	2,0000	2,0000	1,0000	
SB Sachbuchhaltung	6	1,0000	1,0000	1,0000	
SB Vollstreckung/Kasse	6	0,5000	0,5000	0,4375	
<b>Insgesamt</b>		<b>6,2500</b>	<b>6,7500</b>	<b>5,0781</b>	

**Anlage zum Teilplan 11.1.302.00 Forderungen einziehen**

**B. Arbeitnehmer**

Funktionsbezeichnung	Entgeltgruppe	Zahl der Stellen 2020 (Planjahr)	Anzahl der Stellen 2019 (lfd. Haushaltsjahr)	Zahl der tatsächlich besetzten Stellen am 30.06.2019	Erläuterungen
1	2	3	4	5	6
SGL Stadtkasse	9b	0,1250	0,1250	0,1188	
SB Stadtkasse	8	0,1250	0,1250	0,1156	
ATZ-SB Vollstreckung/Kasse	6	0,0000	0,5000	0,0000	
SB Vollstreckung	6	2,0000	2,0000	2,0000	
SB Vollstreckung/Kasse	6	0,5000	0,5000	0,4375	
<b>Insgesamt</b>		<b>2,7500</b>	<b>3,2500</b>	<b>2,6719</b>	

**Anlage zum Teilplan 11.1.303.00 Haushalt planen und verwalten**

**B. Arbeitnehmer**

<b>Funktionsbezeichnung</b>	<b>Entgeltgruppe</b>	<b>Zahl der Stellen 2020 (Planjahr)</b>	<b>Anzahl der Stellen 2019 (lfd. Haushaltsjahr)</b>	<b>Zahl der tatsächlich besetzten Stellen am 30.06.2019</b>	<b>Erläuterungen</b>
<b>1</b>	<b>2</b>	<b>3</b>	<b>4</b>	<b>5</b>	<b>6</b>
Amtsleiter/in Kämmerei	12	1,0000	1,0000	0,8750	
SGL Haushalt	10	1,0000	1,0000	0,8750	
SGL Beitragsre. und Beteil.vw	9c	0,2500	0,2500	0,2188	
SB Beteiligungsverwaltung	9b	1,0000	1,0000	0,9500	
SB Haushalt/Kredite	9a	1,0000	1,0000	0,7500	
SB Haushaltsplanung/-abrechn.	9a	1,0000	1,0000	0,8750	
SB Haushalt/Inventuren	8	1,0000	1,0000	1,0000	
SB Haushaltsplanung/-abrechn.	8	1,0000	1,0000	0,7500	
SB Haushaltsüberwachg/Spenden	8	1,0000	1,0000	1,0000	
Schreibkraft/Haushalt	5	1,0000	1,0000	1,0000	
<b>Insgesamt</b>		<b>9,2500</b>	<b>9,2500</b>	<b>8,2938</b>	



**Anlage zum Teilplan 11.1.304.00 Steuern/ Gebühren/ Abgaben**

**A. Beamte**

<b>Wahlbeamte / Laufbahngruppe / Amtsbezeichnung</b>	<b>Besoldungs- gruppe</b>	<b>Zahl der Stellen 2020 (Planjahr)</b>	<b>Anzahl der Stellen 2019 (lfd. Haushaltsjahr)</b>	<b>Zahl der tatsächlich besetzten Stellen am 30.06.2019</b>	<b>Erläuterungen</b>
1	2	3	4	5	6

**LG 1; 2. EAmt**

Stadtobersekretär	A 7	1,0000	1,0000	1,0000	1.20.202.4: 1,0 VbE Besetzung A 9
<b>Insgesamt</b>		<b>1,0000</b>	<b>1,0000</b>	<b>1,0000</b>	

**B. Arbeitnehmer**

<b>Funktionsbezeichnung</b>	<b>Entgeltgruppe</b>	<b>Zahl der Stellen 2020 (Planjahr)</b>	<b>Anzahl der Stellen 2019 (lfd. Haushaltsjahr)</b>	<b>Zahl der tatsächlich besetzten Stellen am 30.06.2019</b>	<b>Erläuterungen</b>
1	2	3	4	5	6
SGL Steuern	9c	1,0000	1,0000	1,0000	
SB Steuern	7	2,0000	2,0000	1,8250	
<b>Insgesamt</b>		<b>3,0000</b>	<b>3,0000</b>	<b>2,8250</b>	

**Anlage zum Teilplan 11.1.401.00 Jahresrechnung / Prüfungen**

**A. Beamte**

Wahlbeamte / Laufbahngruppe / Amtsbezeichnung	Besoldungs- gruppe	Zahl der Stellen 2020 (Planjahr)	Anzahl der Stellen 2019 (lfd. Haushaltsjahr)	Zahl der tatsächlich besetzten Stellen am 30.06.2019	Erläuterungen
1	2	3	4	5	6

LG 2; 1. EAmt

Stadtamtsrat	A 12	1,0000	1,0000	1,0000	
<b>Insgesamt</b>		<b>1,0000</b>	<b>1,0000</b>	<b>1,0000</b>	

**B. Arbeitnehmer**

Funktionsbezeichnung	Entgeltgruppe	Zahl der Stellen 2020 (Planjahr)	Anzahl der Stellen 2019 (lfd. Haushaltsjahr)	Zahl der tatsächlich besetzten Stellen am 30.06.2019	Erläuterungen
1	2	3	4	5	6

techn. Rechnungsprüfer/in	10	1,0000	1,0000	1,0000	
Rechnungsprüfer/in	9c	1,0000	1,0000	1,0000	
<b>Insgesamt</b>		<b>2,0000</b>	<b>2,0000</b>	<b>2,0000</b>	

**Anlage zum Teilplan 11.1.501.00 Chancengleichheit herstellen**

**B. Arbeitnehmer**

Funktionsbezeichnung	Entgeltgruppe	Zahl der Stellen 2020 (Planjahr)	Anzahl der Stellen 2019 (lfd. Haushaltsjahr)	Zahl der tatsächlich besetzten Stellen am 30.06.2019	Erläuterungen
1	2	3	4	5	6

Leiter Ratsbüro/Gleichst.beauf	10	0,5000	0,5000	0,5000	
<b>Insgesamt</b>		<b>0,5000</b>	<b>0,5000</b>	<b>0,5000</b>	

**Anlage zum Teilplan 11.1.502.00 Immobilien managen**

**B. Arbeitnehmer**

Funktionsbezeichnung	Entgeltgruppe	Zahl der Stellen 2020 (Planjahr)	Anzahl der Stellen 2019 (lfd. Haushaltsjahr)	Zahl der tatsächlich besetzten Stellen am 30.06.2019	Erläuterungen
1	2	3	4	5	6
AL Hoch- und Tiefbauamt	13	0,5000	0,5000	0,5000	
Leiter/in Gebäudeverwaltung	10	0,5000	0,5000	0,5000	
SB Bauunterhaltung	10	1,7500	1,7500	1,7500	
SB Erf., An-/Verkauf Grundst.	7	1,0000	1,0000	1,0000	
SB Gebäudeverwaltung	7	0,0000	0,2500	0,0000	
SB Haushalt	7	1,0000	1,0000	1,0000	
SB Mieten/Pachten	7	1,0000	1,0000	1,0000	
ATZ-Hausmeister/in	4	0,0000	1,0000	0,0000	
Hausmeister/in	4	4,0000	4,0000	4,0000	
Schreibkraft	4	0,5000	0,5000	0,5000	
<b>Insgesamt</b>		<b>10,2500</b>	<b>11,5000</b>	<b>10,2500</b>	

**Anlage zum Teilplan 11.1.503.00 Gewerbliche Dienste erbringen**

**B. Arbeitnehmer**

Funktionsbezeichnung	Entgeltgruppe	Zahl der Stellen 2020 (Planjahr)	Anzahl der Stellen 2019 (lfd. Haushaltsjahr)	Zahl der tatsächlich besetzten Stellen am 30.06.2019	Erläuterungen
1	2	3	4	5	6
Leiter/in Betriebshof	10	1,0000	1,0000	1,0000	
SB Betriebshof	9a	1,0000	1,0000	1,0000	
ATZ-Bauhandwerker/in	6	0,0000	1,0000	0,0000	
Bauhandwerker/in	6	4,0000	4,0000	4,0000	
Facharbeiter/in Werkstatt	5	1,0000	1,0000	1,0000	
Schreibkraft/Haushalt	4	1,0000	1,0000	1,0000	
<b>Insgesamt</b>		<b>8,0000</b>	<b>9,0000</b>	<b>8,0000</b>	

**Anlage zum Teilplan 11.1.504.00 EDV gewährleisten**

**B. Arbeitnehmer**

Funktionsbezeichnung	Entgeltgruppe	Zahl der Stellen 2020 (Planjahr)	Anzahl der Stellen 2019 (lfd. Haushaltsjahr)	Zahl der tatsächlich besetzten Stellen am 30.06.2019	Erläuterungen
1	2	3	4	5	6
Leiter/in EDV-Abteilung	11	1,0000	1,0000	1,0000	
DV Systemtechniker/in	10	2,0000	2,0000	2,0000	
SB EDV	9a	1,0000	1,0000	1,0000	
<b>Insgesamt</b>		<b>4,0000</b>	<b>4,0000</b>	<b>4,0000</b>	

**Anlage zum Teilplan 11.1.505.00 Logistik- und Botendienste**

**B. Arbeitnehmer**

Funktionsbezeichnung	Entgeltgruppe	Zahl der Stellen 2020 (Planjahr)	Anzahl der Stellen 2019 (lfd. Haushaltsjahr)	Zahl der tatsächlich besetzten Stellen am 30.06.2019	Erläuterungen
1	2	3	4	5	6
Leiter/in Gebäudeverwaltung	10	0,5000	0,5000	0,5000	
Drucker/in	7	1,0000	1,0000	1,0000	
SB Gebäudeverwaltung	7	0,0000	0,7500	0,0000	
Bote/Botin	4	1,0000	1,1250	0,9500	
SB allgemeine Verwaltung	4	0,5000	0,5000	0,5000	
Telefonist/in	3	1,0000	1,0000	0,8750	
<b>Insgesamt</b>		<b>4,0000</b>	<b>4,8750</b>	<b>3,8250</b>	

**Anlage zum Teilplan 11.1.506.00 Arbeitsschutz gewährleisten**

**B. Arbeitnehmer**

Funktionsbezeichnung	Entgeltgruppe	Zahl der Stellen 2020 (Planjahr)	Anzahl der Stellen 2019 (lfd. Haushaltsjahr)	Zahl der tatsächlich besetzten Stellen am 30.06.2019	Erläuterungen
1	2	3	4	5	6
SB Bauunterhaltung	10	0,2500	0,2500	0,2500	
<b>Insgesamt</b>		<b>0,2500</b>	<b>0,2500</b>	<b>0,2500</b>	

### Anlage zum Teilplan 11.1.507.00 Vergabeverfahren durchführen

#### B. Arbeitnehmer

Funktionsbezeichnung	Entgeltgruppe	Zahl der Stellen 2020 (Planjahr)	Anzahl der Stellen 2019 (lfd. Haushaltsjahr)	Zahl der tatsächlich besetzten Stellen am 30.06.2019	Erläuterungen
1	2	3	4	5	6
SB VOB/VOL	8	1,0000	1,0000	1,0000	
<b>Insgesamt</b>		<b>1,0000</b>	<b>1,0000</b>	<b>1,0000</b>	

### Anlage zum Teilplan 11.1.508.00 Versicherungsangelegenheiten

#### B. Arbeitnehmer

Funktionsbezeichnung	Entgeltgruppe	Zahl der Stellen 2020 (Planjahr)	Anzahl der Stellen 2019 (lfd. Haushaltsjahr)	Zahl der tatsächlich besetzten Stellen am 30.06.2019	Erläuterungen
1	2	3	4	5	6
SB Versicherungen	9a	1,0000	1,0000	0,8750	
<b>Insgesamt</b>		<b>1,0000</b>	<b>1,0000</b>	<b>0,8750</b>	

### Anlage zum Teilplan 12.1.100.00 Statistik / Wahlen

#### B. Arbeitnehmer

Funktionsbezeichnung	Entgeltgruppe	Zahl der Stellen 2020 (Planjahr)	Anzahl der Stellen 2019 (lfd. Haushaltsjahr)	Zahl der tatsächlich besetzten Stellen am 30.06.2019	Erläuterungen
1	2	3	4	5	6
Leiter/in EMA	9c	0,3500	0,3500	0,3500	
SB Wahlen/EMA	7	0,1600	0,1600	0,1600	
<b>Insgesamt</b>		<b>0,5100</b>	<b>0,5100</b>	<b>0,5100</b>	

### Anlage zum Teilplan 12.2.101.00 Gewerbeangelegenheiten

#### B. Arbeitnehmer

Funktionsbezeichnung	Entgeltgruppe	Zahl der Stellen 2020 (Planjahr)	Anzahl der Stellen 2019 (lfd. Haushaltsjahr)	Zahl der tatsächlich besetzten Stellen am 30.06.2019	Erläuterungen
1	2	3	4	5	6
SB Gewerbe	9a	2,0000	2,0000	2,0000	
<b>Insgesamt</b>		<b>2,0000</b>	<b>2,0000</b>	<b>2,0000</b>	

### Anlage zum Teilplan 12.2.102.00 Ordnungsangelegenheiten

#### A. Beamte

Wahlbeamte / Laufbahngruppe / Amtsbezeichnung	Besoldungs- gruppe	Zahl der Stellen 2020 (Planjahr)	Anzahl der Stellen 2019 (lfd. Haushaltsjahr)	Zahl der tatsächlich besetzten Stellen am 30.06.2019	Erläuterungen
1	2	3	4	5	6
<b>LG 2; 1. EAmt</b>					
Stadtamtmann	A 11	1,0000	1,0000	1,0000	
<b>Insgesamt</b>		<b>1,0000</b>	<b>1,0000</b>	<b>1,0000</b>	

#### B. Arbeitnehmer

Funktionsbezeichnung	Entgeltgruppe	Zahl der Stellen 2020 (Planjahr)	Anzahl der Stellen 2019 (lfd. Haushaltsjahr)	Zahl der tatsächlich besetzten Stellen am 30.06.2019	Erläuterungen
1	2	3	4	5	6
Amtsleiter/ in Ordnungsamt	12	1,0000	1,0000	1,0000	3.32.1: 1,0 VbE Besetzung E 13
SB Ordnungsangelegenheiten	9b	1,0000	1,0000	1,0000	
SB	8	0,5000	0,5000	0,5000	
SB Verw./Bußgelder/Str.Reinig.	7	1,0000	1,0000	1,0000	
SB Außendienst	5	3,0000	3,0000	4,0000	
Schreibkraft	4	0,7500	0,7500	0,7500	
<b>Insgesamt</b>		<b>7,2500</b>	<b>7,2500</b>	<b>8,2500</b>	

### Anlage zum Teilplan 12.2.104.00 Verkehrsangelegenheiten

#### A. Beamte

Wahlbeamte / Laufbahngruppe / Amtsbezeichnung	Besoldungs- gruppe	Zahl der Stellen 2020 (Planjahr)	Anzahl der Stellen 2019 (lfd. Haushaltsjahr)	Zahl der tatsächlich besetzten Stellen am 30.06.2019	Erläuterungen
1	2	3	4	5	6

LG 1; 2. EAmt

Stadtobersekretär	A 7	1,0000	1,0000	1,0000	
<b>Insgesamt</b>		<b>1,0000</b>	<b>1,0000</b>	<b>1,0000</b>	

#### B. Arbeitnehmer

Funktionsbezeichnung	Entgeltgruppe	Zahl der Stellen 2020 (Planjahr)	Anzahl der Stellen 2019 (lfd. Haushaltsjahr)	Zahl der tatsächlich besetzten Stellen am 30.06.2019	Erläuterungen
1	2	3	4	5	6

SB Straßenverkehrsbehörde	9b	1,0000	1,0000	0,0000	
<b>Insgesamt</b>		<b>1,0000</b>	<b>1,0000</b>	<b>0,0000</b>	

### Anlage zum Teilplan 12.2.201.00 Ausweise/Dokumente ausstellen

#### B. Arbeitnehmer

Funktionsbezeichnung	Entgeltgruppe	Zahl der Stellen 2020 (Planjahr)	Anzahl der Stellen 2019 (lfd. Haushaltsjahr)	Zahl der tatsächlich besetzten Stellen am 30.06.2019	Erläuterungen
1	2	3	4	5	6

Leiter/in EMA	9c	0,6500	0,6500	0,6500	
SB Wahlen/EMA	7	0,8400	0,8400	0,8400	
SB EMA	6	2,0000	2,0000	2,0000	
<b>Insgesamt</b>		<b>3,4900</b>	<b>3,4900</b>	<b>3,4900</b>	

**Anlage zum Teilplan 12.2.202.00 Standesamt**

**B. Arbeitnehmer**

Funktionsbezeichnung	Entgeltgruppe	Zahl der Stellen 2020 (Planjahr)	Anzahl der Stellen 2019 (lfd. Haushaltsjahr)	Zahl der tatsächlich besetzten Stellen am 30.06.2019	Erläuterungen
1	2	3	4	5	6
Leiter/in Standesamt	9c	1,0000	1,0000	1,0000	
SB Standesamt	6	1,0000	1,0000	0,8750	3.32.323.2: 1,0 VbE Besetzung E 9c
SB Urkundenstelle	6	1,0000	1,0000	1,0000	
<b>Insgesamt</b>		<b>3,0000</b>	<b>3,0000</b>	<b>2,8750</b>	

**Anlage zum Teilplan 12.6.001.00 Brandschutz / Notstandshilfe**

**B. Arbeitnehmer**

Funktionsbezeichnung	Entgeltgruppe	Zahl der Stellen 2020 (Planjahr)	Anzahl der Stellen 2019 (lfd. Haushaltsjahr)	Zahl der tatsächlich besetzten Stellen am 30.06.2019	Erläuterungen
1	2	3	4	5	6
SB Brandschutz	8	0,7500	0,7500	0,7500	
ATZ-Gerätewart/in	5	0,0000	1,0000	0,0000	
Gerätewart/in	5	2,0000	2,0000	2,0000	3.32.324.1: 1,0 VbE Besetzung E 6
<b>Insgesamt</b>		<b>2,7500</b>	<b>3,7500</b>	<b>2,7500</b>	



**Anlage zum Teilplan 21.1.001.00 Grundschulen vorhalten**

**B. Arbeitnehmer**

Funktionsbezeichnung	Entgeltgruppe	Zahl der Stellen 2020 (Planjahr)	Anzahl der Stellen 2019 (lfd. Haushaltsjahr)	Zahl der tatsächlich besetzten Stellen am 30.06.2019	Erläuterungen
1	2	3	4	5	6
Amtsl. Schul-/Sport-/Jugendamt	12	0,3750	0,3750	0,3750	
SB Schulen	8	1,0000	1,0000	1,0000	
Schulsachbearbeiter/in	4	3,0000	3,0000	3,0000	
<b>Insgesamt</b>		<b>4,3750</b>	<b>4,3750</b>	<b>4,3750</b>	

**Anlage zum Teilplan 25.2.001.00 Archivgut sichern**

**B. Arbeitnehmer**

Funktionsbezeichnung	Entgeltgruppe	Zahl der Stellen 2020 (Planjahr)	Anzahl der Stellen 2019 (lfd. Haushaltsjahr)	Zahl der tatsächlich besetzten Stellen am 30.06.2019	Erläuterungen
1	2	3	4	5	6
Archivar/in	9b	1,0000	1,0000	1,0000	
<b>Insgesamt</b>		<b>1,0000</b>	<b>1,0000</b>	<b>1,0000</b>	

**Anlage zum Teilplan 27.2.001.00 Bibliothek betreiben**

**B. Arbeitnehmer**

Funktionsbezeichnung	Entgeltgruppe	Zahl der Stellen 2020 (Planjahr)	Anzahl der Stellen 2019 (lfd. Haushaltsjahr)	Zahl der tatsächlich besetzten Stellen am 30.06.2019	Erläuterungen
1	2	3	4	5	6
Bibliothekar/in	9c	1,3750	1,3750	1,3750	
Leiter/in Stadtbibliothek	9c	0,7500	0,7500	0,7500	
Bibliotheksassistent/in	6	2,3750	2,3750	2,6250	
<b>Insgesamt</b>		<b>4,5000</b>	<b>4,5000</b>	<b>4,7500</b>	

### Anlage zum Teilplan 31.5.400.00 Obdachlosenangelegenheiten

#### B. Arbeitnehmer

Funktionsbezeichnung	Entgeltgruppe	Zahl der Stellen 2020 (Planjahr)	Anzahl der Stellen 2019 (lfd. Haushaltsjahr)	Zahl der tatsächlich besetzten Stellen am 30.06.2019	Erläuterungen
1	2	3	4	5	6
SB Verw./Bußgelder/Obdachl.ang	8	0,5000	0,5000	0,5000	
<b>Insgesamt</b>		<b>0,5000</b>	<b>0,5000</b>	<b>0,5000</b>	

### Anlage zum Teilplan 34.6.100.00 Wohngeldbescheide erstellen

#### B. Arbeitnehmer

Funktionsbezeichnung	Entgeltgruppe	Zahl der Stellen 2020 (Planjahr)	Anzahl der Stellen 2019 (lfd. Haushaltsjahr)	Zahl der tatsächlich besetzten Stellen am 30.06.2019	Erläuterungen
1	2	3	4	5	6
SB Wohngeld	9a	3,0000	3,0000	3,0000	
<b>Insgesamt</b>		<b>3,0000</b>	<b>3,0000</b>	<b>3,0000</b>	

### Anlage zum Teilplan 35.1.900.00 örtliches Teilhabemanagement entwickeln

#### B. Arbeitnehmer

Funktionsbezeichnung	Entgeltgruppe	Zahl der Stellen 2020 (Planjahr)	Anzahl der Stellen 2019 (lfd. Haushaltsjahr)	Zahl der tatsächlich besetzten Stellen am 30.06.2019	Erläuterungen
1	2	3	4	5	6
Teilhabemanager/in	S 11b	1,0000	0,0000	0,9000	
<b>Insgesamt</b>		<b>1,0000</b>	<b>0,0000</b>	<b>0,9000</b>	

## Anlage zum Teilplan 36.5.101.00 Kinderbetreuung absichern

### B. Arbeitnehmer

Funktionsbezeichnung	Entgeltgruppe	Zahl der Stellen 2020 (Planjahr)	Anzahl der Stellen 2019 (lfd. Haushaltsjahr)	Zahl der tatsächlich besetzten Stellen am 30.06.2019	Erläuterungen
1	2	3	4	5	6
Amtsl. Schul-/Sport-/Jugendamt	12	0,5000	0,5000	0,5000	
SB Kindertagesstätten	9a	0,0000	1,0000	0,0000	
Förderstelle Pinocchio	8	1,0000	0,0000	0,0000	
SB Kindertagesstätten	8	1,0000	0,0000	1,0000	
SB Benutzungsgebühren	6	1,0000	0,0000	1,0000	
SB Benutzungsgebühren	5	0,0000	1,0000	0,0000	
Schreibkraft/Haushalt	5	1,0000	1,0000	0,9250	
Leiter/in Hort "Ratkeschule"	S 18	0,8000	0,8000	0,8750	
Leiter/in Hort "J. F. Naumann"	S 17	0,8000	0,8000	0,8750	
Leiter/in Kita "Löwenzahn"	S 17	0,8000	0,8000	0,8750	
Leiter/in Hort "Kastanien"	S 16	0,8000	0,8000	0,8750	
Leiter/in Hort "Regenbogen"	S 16	0,8000	0,8000	0,8750	
Leiter/in Kita "Buratino"	S 15	0,0000	0,8000	0,0000	
Leiter/in Kita "Max und Moritz"	S 15	0,8000	0,8000	0,8750	
Leiter/in Kita "Pinocchio"	S 15	0,8000	0,8000	0,8750	
Leiter/in Kita "Erlebnisbaum"	S 13	0,8000	0,8000	0,8750	
Leiter/in Kita "Spielkiste"	S 13	0,8000	0,8000	0,7500	
Sprachfachkraft / Erzieher/in	S 8b	0,8000	0,8000	0,8750	3.40.402.40203.20: 0,8 kw zum 31.12.2020
ATZ-Erzieher/in	S 8a	0,0000	0,8000	0,0000	
Erzieher/in	S 8a	84,0000	82,4000	81,8250	
Förderstelle Erlebnisbaum	S 8a	0,8000	0,0000	0,0000	
Förderstelle Löwenzahn	S 8a	0,8000	0,0000	0,0000	
Förderstelle Spielkiste	S 8a	0,7500	0,0000	0,0000	
<b>Insgesamt</b>		<b>98,6500</b>	<b>95,5000</b>	<b>93,8750</b>	

### Anlage zum Teilplan 36.6.001.00 Spielplätze unterhalten

#### B. Arbeitnehmer

Funktionsbezeichnung	Entgeltgruppe	Zahl der Stellen 2020 (Planjahr)	Anzahl der Stellen 2019 (lfd. Haushaltsjahr)	Zahl der tatsächlich besetzten Stellen am 30.06.2019	Erläuterungen
1	2	3	4	5	6
techn. Mitarbeiter Spielplätze	8	1,0000	1,0000	1,4000	
Arbeiter/in Spielplätze	5	2,0000	2,0000	1,0000	
<b>Insgesamt</b>		<b>3,0000</b>	<b>3,0000</b>	<b>2,4000</b>	

### Anlage zum Teilplan 36.6.002.00 Jugend betreuen

#### B. Arbeitnehmer

Funktionsbezeichnung	Entgeltgruppe	Zahl der Stellen 2020 (Planjahr)	Anzahl der Stellen 2019 (lfd. Haushaltsjahr)	Zahl der tatsächlich besetzten Stellen am 30.06.2019	Erläuterungen
1	2	3	4	5	6
Sozialarbeiter/ in / Sozialpäd	S 12	1,0000	1,0000	0,0000	
Sozialarbeiter/ in Jugendklub	S 11b	1,0000	1,0000	1,0000	
<b>Insgesamt</b>		<b>2,0000</b>	<b>2,0000</b>	<b>1,0000</b>	

### Anlage zum Teilplan 42.1.001.00 Sport fördern

#### B. Arbeitnehmer

Funktionsbezeichnung	Entgeltgruppe	Zahl der Stellen 2020 (Planjahr)	Anzahl der Stellen 2019 (lfd. Haushaltsjahr)	Zahl der tatsächlich besetzten Stellen am 30.06.2019	Erläuterungen
1	2	3	4	5	6
Amtsl. Schul-/Sport-/Jugendamt	12	0,1250	0,1250	0,1250	
<b>Insgesamt</b>		<b>0,1250</b>	<b>0,1250</b>	<b>0,1250</b>	

**Anlage zum Teilplan 51.1.001.00 Planungshoheit wahrnehmen**

**B. Arbeitnehmer**

Funktionsbezeichnung	Entgeltgruppe	Zahl der Stellen 2020 (Planjahr)	Anzahl der Stellen 2019 (lfd. Haushaltsjahr)	Zahl der tatsächlich besetzten Stellen am 30.06.2019	Erläuterungen
1	2	3	4	5	6
Leiter/in Stadtentwicklung	12	0,5000	0,5000	0,0000	
Planungsingenieur/in	11	2,0000	2,0000	2,0000	
Klimaschutzmanager/in	10	1,0000	1,0000	0,0000	6.061.6: 1,0 kw zum 31.08.2022
Zeichner/in	6	1,0000	1,0000	0,8250	
<b>Insgesamt</b>		<b>4,5000</b>	<b>4,5000</b>	<b>2,8250</b>	

**Anlage zum Teilplan 51.1.002.00 Fördergebiete bearbeiten**

**A. Beamte**

Wahlbeamte / Laufbahngruppe / Amtsbezeichnung	Besoldungs- gruppe	Zahl der Stellen 2020 (Planjahr)	Anzahl der Stellen 2019 (lfd. Haushaltsjahr)	Zahl der tatsächlich besetzten Stellen am 30.06.2019	Erläuterungen
1	2	3	4	5	6
<b>LG 2; 1. EAmt</b>					
Stadtamtsrat	A 12	0,5000	0,5000	0,5000	
Stadtamtman	A 11	1,0000	1,0000	1,0000	
<b>Insgesamt</b>		<b>1,5000</b>	<b>1,5000</b>	<b>1,5000</b>	

**B. Arbeitnehmer**

Funktionsbezeichnung	Entgeltgruppe	Zahl der Stellen 2020 (Planjahr)	Anzahl der Stellen 2019 (lfd. Haushaltsjahr)	Zahl der tatsächlich besetzten Stellen am 30.06.2019	Erläuterungen
1	2	3	4	5	6
SB Sanierung	9c	1,0000	1,0000	0,7500	
Schreibkraft/Haushalt	5	0,5000	0,5000	0,5000	
<b>Insgesamt</b>		<b>1,5000</b>	<b>1,5000</b>	<b>1,2500</b>	

## Anlage zum Teilplan 52.1.001.00 Bauordnungsrechtl. Verfahren

### A. Beamte

Wahlbeamte / Laufbahngruppe / Amtsbezeichnung	Besoldungs- gruppe	Zahl der Stellen 2020 (Planjahr)	Anzahl der Stellen 2019 (lfd. Haushaltsjahr)	Zahl der tatsächlich besetzten Stellen am 30.06.2019	Erläuterungen
1	2	3	4	5	6
<b>LG 2; 1. EAmt</b>					
Stadtamtsrat	A 12	0,5000	0,5000	0,5000	
<b>Insgesamt</b>		<b>0,5000</b>	<b>0,5000</b>	<b>0,5000</b>	

### B. Arbeitnehmer

Funktionsbezeichnung	Entgeltgruppe	Zahl der Stellen 2020 (Planjahr)	Anzahl der Stellen 2019 (lfd. Haushaltsjahr)	Zahl der tatsächlich besetzten Stellen am 30.06.2019	Erläuterungen
1	2	3	4	5	6
Prüfer/in	10	2,0000	2,0000	2,0000	
SB Außendienst/Prüfer	10	1,0000	1,0000	1,0000	6.63.7: 1,0 kw zum 31.01.2020
SGL Bauordnung	9c	1,0000	1,0000	1,0000	
Schreibkraft/Haushalt	5	0,5000	0,5000	0,5000	
<b>Insgesamt</b>		<b>4,5000</b>	<b>4,5000</b>	<b>4,5000</b>	

## Anlage zum Teilplan 52.3.100.00 Denkmalrechtliche Belange

### B. Arbeitnehmer

Funktionsbezeichnung	Entgeltgruppe	Zahl der Stellen 2020 (Planjahr)	Anzahl der Stellen 2019 (lfd. Haushaltsjahr)	Zahl der tatsächlich besetzten Stellen am 30.06.2019	Erläuterungen
1	2	3	4	5	6
SB Denkmalpflege	10	1,0000	1,0000	1,0000	
<b>Insgesamt</b>		<b>1,0000</b>	<b>1,0000</b>	<b>1,0000</b>	

**Anlage zum Teilplan 54.1.001.00 Straßenbulasträgerfunktion**

**B. Arbeitnehmer**

Funktionsbezeichnung	Entgeltgruppe	Zahl der Stellen 2020 (Planjahr)	Anzahl der Stellen 2019 (lfd. Haushaltsjahr)	Zahl der tatsächlich besetzten Stellen am 30.06.2019	Erläuterungen
1	2	3	4	5	6
AL Hoch- und Tiefbauamt	13	0,5000	0,5000	0,5000	
SB Tiefbau	10	2,0000	2,0000	2,0000	
SGL Beitragsre. und Beteil.vw	9c	0,7500	0,7500	0,6562	
SB Beitragsrecht	9a	1,0000	1,0000	0,8750	
SB Kataster	6	1,0000	1,0000	1,0000	
Straßenkontrolleur/in	5	1,0000	1,0000	1,0000	
Schreibkraft	4	0,5000	0,5000	0,5000	
<b>Insgesamt</b>		<b>6,7500</b>	<b>6,7500</b>	<b>6,5312</b>	

**Anlage zum Teilplan 54.5.001.00 Straßen, Wege, Plätze reinigen**

**B. Arbeitnehmer**

Funktionsbezeichnung	Entgeltgruppe	Zahl der Stellen 2020 (Planjahr)	Anzahl der Stellen 2019 (lfd. Haushaltsjahr)	Zahl der tatsächlich besetzten Stellen am 30.06.2019	Erläuterungen
1	2	3	4	5	6
Kraftfahrer/in Sonderfahrzeuge	5	2,0000	2,0000	2,0000	
Handkehrer/in	4	1,0000	1,0000	1,0000	
Kraftfahrer/in	4	1,0000	1,0000	1,0000	
Handkehrer/in	3	1,0000	1,0000	1,0000	
<b>Insgesamt</b>		<b>5,0000</b>	<b>5,0000</b>	<b>5,0000</b>	

**Anlage zum Teilplan 55.1.001.00 Grünflächen pflegen**

**B. Arbeitnehmer**

Funktionsbezeichnung	Entgeltgruppe	Zahl der Stellen 2020 (Planjahr)	Anzahl der Stellen 2019 (lfd. Haushaltsjahr)	Zahl der tatsächlich besetzten Stellen am 30.06.2019	Erläuterungen
1	2	3	4	5	6
Gärtnermeister/in	9a	1,0000	1,0000	1,0000	
Baumpfleger/in	6	1,0000	1,0000	1,0000	
Gartenarbeiter/in	5	1,0000	2,0000	1,0000	
Gärtner/in	5	2,0000	2,0000	2,0000	
Gartenarbeiter/in	3	3,0000	2,0000	2,0000	
<b>Insgesamt</b>		<b>8,0000</b>	<b>8,0000</b>	<b>7,0000</b>	

**Anlage zum Teilplan 55.2.100.00 öffentliche Gewässer**

**B. Arbeitnehmer**

Funktionsbezeichnung	Entgeltgruppe	Zahl der Stellen 2020 (Planjahr)	Anzahl der Stellen 2019 (lfd. Haushaltsjahr)	Zahl der tatsächlich besetzten Stellen am 30.06.2019	Erläuterungen
1	2	3	4	5	6
SB Wasser/Abwasser	10	0,7000	0,7000	0,7000	
<b>Insgesamt</b>		<b>0,7000</b>	<b>0,7000</b>	<b>0,7000</b>	



### Anlage zum Teilplan 55.3.001.00 Friedhöfe betreiben

#### B. Arbeitnehmer

Funktionsbezeichnung	Entgeltgruppe	Zahl der Stellen 2020 (Planjahr)	Anzahl der Stellen 2019 (lfd. Haushaltsjahr)	Zahl der tatsächlich besetzten Stellen am 30.06.2019	Erläuterungen
1	2	3	4	5	6
Leiter/in Friedhof	9c	1,0000	1,0000	1,0000	6.73.733.1: 1,0 VbE Besetzung E 10
Friedhofsarbeiter/in	5	2,0000	2,0000	2,0000	
SB Friedhof	5	0,7500	0,7500	0,7500	
Vorarbeiter/in Friedhof	5	1,0000	1,0000	1,0000	
Friedhofsarbeiter/in	3	1,0000	1,0000	1,0000	
<b>Insgesamt</b>		<b>5,7500</b>	<b>5,7500</b>	<b>5,7500</b>	

### Anlage zum Teilplan 56.1.001.00 Umweltschutzangelegenheiten

#### A. Beamte

Wahlbeamte / Laufbahngruppe / Amtsbezeichnung	Besoldungs- gruppe	Zahl der Stellen 2020 (Planjahr)	Anzahl der Stellen 2019 (lfd. Haushaltsjahr)	Zahl der tatsächlich besetzten Stellen am 30.06.2019	Erläuterungen
1	2	3	4	5	6
<b>LG 2; 1. EAmt</b>					
Stadtamtsrat	A 12	1,0000	1,0000	1,0000	
<b>Insgesamt</b>		<b>1,0000</b>	<b>1,0000</b>	<b>1,0000</b>	

#### B. Arbeitnehmer

Funktionsbezeichnung	Entgeltgruppe	Zahl der Stellen 2020 (Planjahr)	Anzahl der Stellen 2019 (lfd. Haushaltsjahr)	Zahl der tatsächlich besetzten Stellen am 30.06.2019	Erläuterungen
1	2	3	4	5	6
Landschaftsgestalter/in	10	1,0000	1,0000	1,0000	
SB Wasser/Abwasser	10	0,3000	0,3000	0,3000	
<b>Insgesamt</b>		<b>1,3000</b>	<b>1,3000</b>	<b>1,3000</b>	

**Anlage zum Teilplan 57.1.001.00 Wirtschaft fördern**

**B. Arbeitnehmer**

<b>Funktionsbezeichnung</b>	<b>Entgeltgruppe</b>	<b>Zahl der Stellen 2020 (Planjahr)</b>	<b>Anzahl der Stellen 2019 (lfd. Haushaltsjahr)</b>	<b>Zahl der tatsächlich besetzten Stellen am 30.06.2019</b>	<b>Erläuterungen</b>
<b>1</b>	<b>2</b>	<b>3</b>	<b>4</b>	<b>5</b>	<b>6</b>
Leiter/in Stadtentwicklung	12	0,5000	0,5000	0,0000	
Referent/in Wirtschaftsförd.	9c	0,0000	1,0000	1,0000	
Referent/in Wirtschaftsförd.	9b	1,0000	0,0000	0,0000	
<b>Insgesamt</b>		<b>1,5000</b>	<b>1,5000</b>	<b>1,0000</b>	