PA alle HH

Freitag, den 30. Mai 2025 | Jahrgang 35 | Nummer 5

AMTSBLATT
der Stadt Köthen (Anhalt)

Bürgerzeitung mit amtlichen Bekanntmachungen

Richtungsweisend für Köthen: Ministerpräsident übergibt Förderbescheide

Sachsen-Anhalts Ministerpräsident Dr. Reiner Haseloff hat am am 22. April in Köthen (Anhalt) drei Zuwendungsbescheide für Maßnahmen im Rahmen des Kohlestrukturwandels an Köthens Oberbürgermeisterin Christina Buchheim überreicht. Die Zuwendungsbescheide wurden im Rahmen des Gesamtvorhabens „Entwicklung von Industriepark und Zukunftsquartier Köthen Süd" für die Einzelvorhaben „Neugestaltung Freizeit- und Erholungsareal" am alten Stadiongelände (6,58 Mio. €), „Bau Multifunktionszentrum" (32,3 Mio. €) und „Vitalisierung neues Quartier Rüsternbreite" (4,9 Mio. €) übergeben. Die Übergabe erfolgte in der Heinz-Fricke-Halle. Zuvor hatte sich Ministerpräsident Dr. Reiner Haseloff bereits vom zukünftigen Industriepark Köthen Süd ein Bild gemacht.

Lesen Sie weiter auf Seite 9.

Im Überblick

- Gefahr durch Wildschweine im Stadtgebiet Köthen (Anhalt) Seite 12
- Rückblick: Auftakt des Wirtschaftsstammtischs Köthen Seite 17
- Markplatzturnier 2025 - In der Innenstadt fliegen wieder Volleybälle Seite 21
- Kinder- und Jugendfest am 14. Juni im Friedenspark Seite 22
- 15. KÖTHENER HERBST: Programmübersicht Seite 23
- Auf den Spuren Alfred Tokayers – Ausstellung in St. Jakob Seite 25
- Festkonzert zur Abel-Preisverleihung Seite 28
- Veranstaltungen im Schloss Köthen Seite 29

Stadtverwaltung Köthen (Anhalt)

Tel.: 03496 4250, Fax: 03496 212397
E-Mail: stadtverwaltung@koethen-stadt.de

Sprechzeiten:

Montag	9 - 12 Uhr
Dienstag	9 - 12 und 14 - 18 Uhr
Donnerstag	9 - 12 und 14 - 17 Uhr
Mittwoch und Freitag	geschlossen

Standesamt:
Termine können unter standesamt@koethen-stadt.de sowie unter 03496 425-323 vereinbart werden.

Stadtkasse:
Termine können unter stadtkasse@koethen-stadt.de sowie unter 03496 425-218 vereinbart werden.
Für sonstige Terminwünsche, die spezifisch das Rathaus betreffen kann die E-Mail-Adresse stadtverwaltung@koethen-stadt.de genutzt werden.

Einwohnermeldeamt:
Termine im Einwohnermeldeamt können telefonisch während der allgemeinen Sprechzeit unter den Rufnummern 03496 425 -207, -232, -221 sowie -205 vereinbart werden.

Vorrangig sollte eine Terminbuchung online erfolgen.
Dazu einfach unter
www.koethen-anhalt.de/de/online-terminvergabe.html
zeitunabhängig einen Termin buchen.

Wohngeldstelle:
Termine außerhalb dieser Sprechzeit können unter 03496 425127 vereinbart werden. Die Stadt Köthen (Anhalt) im Internet:
www.koethen-anhalt.de

Sprechzeiten der Ortsbürgermeister

Sprechzeiten mit den Ortsbürgermeister nur noch nach vorheriger telefonischer Terminvereinbarung.
Die Ortsbürgermeister in den Ortschaften Arensdorf, Baasdorf, Merzien und Wülknitz nehmen Anliegen der Bürger nach Terminvereinbarung vor Ort entgegen.

Friedhofsverwaltung

Maxdorfer Str. 52, Tel.: 212306

Stadtbibliothek

Tel.: 03496 425260, E-Mail: Stadtbibliothek@koethen-stadt.de
Öffnungszeiten:

Montag	9 - 15 Uhr
Dienstag, Donnerstag und Freitag	10 - 18 Uhr
Mittwoch	geschlossen

Quartiersbibliothek Freie Schule Anhalt

Augustenstraße 1, 06366 Köthen (Anhalt)
Öffnungszeiten: Mittwoch: 15 - 17 Uhr (außer in den Ferien)

Köthen-Information

Öffnungszeiten:

Mittwoch bis Sonntag von	11 - 17 Uhr

Die Köthen-Information im Apothekengewölbe des Schlosses ist telefonisch unter 03496 70099260 zu erreichen.

Schiedsstelle der Stadt Köthen (Anhalt)

Telefon: 03496 425-292
Sprechzeit von **15.30** bis 17 Uhr am jeweils ersten Dienstag des Monats.
Ort: Rathaus, Zimmer 15

Stadtarchiv

Sitz: Wallstr. 73, 1. Etage (Aufzug vorhanden)
Kontakt: Tel.: 03496 425238 oder j.holthaus@koethen-stadt.de
Postanschrift: Stadtarchiv Köthen, Marktstr. 1-3, 06366 Köthen (Anhalt)

Öffnungszeiten:

Montag:	9:00 Uhr - 12:00 Uhr
Dienstag	9:00 Uhr - 12:00 Uhr und 13:00 Uhr - 18:00 Uhr
Mittwoch:	geschlossen
Donnerstag:	9:00 Uhr - 12:00 Uhr und 13:00 Uhr - 18:00 Uhr
Freitag:	9:00 Uhr - 12:00 Uhr

Tierpark Köthen, Fasanerie

Tel.: 03496 552664, 0157 71451959
Sommerzeit:

Montag bis Freitag:	10:00 – 19:00 Uhr
Samstag, Sonntag, Feiertag	09:00 – 19:00 Uhr

Winterzeit:

Montag bis Freitag:	10:00 – 16:00 Uhr
Samstag, Sonntag, Feiertag	09:00 – 16:00 Uhr
Heiligabend und Silvester	09:00 – 13:00 Uhr

Hunde sind herzlich willkommen und haben freien Eintritt!

Jugendbegegnungsstätte Martinskirche

Leipziger Str. 36c, Tel.: 015904407294

Mo. bis Do.:	14.00 – 20.00 Uhr
Fr. und Sa.:	14.00 – 21.00 Uhr
In den Ferien:	
Mo. bis Fr.:	12.00 – 20.00 Uhr
Sa.:	13.00 – 20.00 Uhr

Streetwork Köthen

Nadine Anhalt, Handy: 0159 04407293
E-Mail: n.anhalt@koethen-stadt.de

Seniorenbeirat der Stadt Köthen (Anhalt)

Sprechzeiten:
jeden 1. Donnerstag im Monat von 16.00 - 17.00 Uhr
Ort: Rathaus, Marktstraße 1 - 3,
06366 Köthen (Anhalt) Zimmer 15
Telefon: 03496 425-292 (nur zu den Sprechzeiten!)
oder 03496 425-119
E-Mail: lisa-maria.scholz@koethen-stadt.de

Abwasserverband Köthen

Bereitschaftsnummer des Abwasserverbandes Köthen: 0172 3446446.

WEISSER RING

- Hilfe für Kriminalitätsopfer -
Opfer-Telefon: 116006 (bundesweit - kostenlos), www.weisser-ring.de

Tiernotaufnahme

Im Zeitraum von 8:00 bis 15:00 Uhr ist das Tierheim über die Festnetznummer 034967003218 erreichbar. Die Notrufnummer außerhalb der o. g. Zeit: 0151 54130454 sowie 03493 513150 (Rettungsleitstelle). Unter dieser Rufnummer ist auch der aktuelle tierärztliche Bereitschaftsdienst zu erfragen.
Bei Auffinden von Fundtieren im Stadtgebiet Köthen (Anhalt), einschließlich der Ortschaften Arensdorf, Baasdorf, Dohndorf, Löbnitz, Merzien und Wülknitz ist der Tierschutzverein Köthen und Umgebung e. V. zu informieren.

AUF EIN WORT

Liebe Bürgerinnen und Bürger,

wichtige Weichenstellungen für die Zukunft unserer Stadt liegen hinter und vor uns. Wie Sie auf der Titelseite dieses Amtsblattes lesen können, übergab Ministerpräsident Dr. Rainer Haseloff am 22. April Zuwendungsbescheide für Vorhaben im Rahmen des Kohlestrukturwandels in Höhe von rund 44 Millionen Euro an die Stadt Köthen (Anhalt). Mit Hilfe dieser Fördermittel soll in den kommenden Jahren ein Multifunktionszentrum in der Rüsternbreite entstehen, im Gegenzug das Stadion des CFC Germania in ein Freizeit- und Erholungsareal umgestaltet sowie eine nachhaltige und klimafreundliche Gestaltung des Wohnquartiers Rüsternbreite umgesetzt werden. Diese Projekte bilden zusammen mit der Entwicklung des Industrieparks Köthen Süd, der bereits an der B183 sichtbar wird, eine einmalige Chance, unsere Stadt zukunftsorientiert und lebenswert zu gestalten. Selbstverständlich stellen solche Millionenvorhaben eine große Herausforderung für unsere Verwaltung dar, ich bin mir jedoch – auch mit Blick auf den bisherigen Projektverlauf – sicher, dass wir diese Aufgaben im Sinne aller Bürgerinnen und Bürger meistern werden.

Des Weiteren hat sich nun eine konkrete Zukunftsperspektive für die langfristige Nutzung unseres Schlosses gefunden. So soll eine Vereinbarung mit der Kulturstiftung des Landes geschlossen werden, die nach beendeter Sanierung der historischen Räume nunmehr eine kulturelle Nutzung gemäß den Förderbedingungen des Bundes (25 Jahre) durch Stadt und Landkreis zu einem günstigen Mietpreis vorsieht. Details zur Übereinkunft möchte ich an dieser Stelle nicht vorwegnehmen, da diese Vereinbarung derzeit in den Gremien beraten und darauf final durch Stadtrat und Kreistag beschlossen werden soll. Eine offizielle Vertragsunterzeichnung ist anschließend geplant. Herausstellen möchte ich jedoch, wie sehr es mich freut, dass die Vertragspartner diesbezüglich eine Einigung gefunden haben und so der dringend notwendigen Sanierung für unser Schloss nichts mehr im Weg steht.

Abschließen möchte ich meine Worte an Sie mit einem Blick in den prall gefüllten Veranstaltungskalender unserer Bachstadt. Entsprechend musikalisch wird es am 27. Juni bei der Verleihung des Carl-Friedrich-Abel-Preises im Spiegelsaal. Für die sicher sehr hörenswerte Festveranstaltung unter Mitwirkung des Ensembles „Brezza" finden Sie Karten unter www.schlosskoethen.de. Ebenso wird am 14. Juni im Schloss der traditionelle Töpfer- und Handwerkermarkt veranstaltet, während am gleichen Tag die Europäische Bibliothek für Homöopathie in der Wallstraße zum Tag der Homöopathie einlädt. Wenn das noch nicht genug wäre, kann das jüngere Publikum sich an diesem Samstag außerdem beim Manga-Tag des Schlossbund-Vereins im Schlosspark sowie beim Kinder- und Jugendfest im Friedenspark vergnügen. Vom 13. bis 23. Juni fliegen außerdem beim Marktplatzturnier wieder Volleybälle durch unsere Innenstadt. Zu all den genannten Veranstaltungen finden Sie in dieser Ausgabe auch detailliertere Informationen.

Wenn Sie mit mir persönlich ins Gespräch kommen wollen, haben Sie am Donnerstag, den 10. Juli, (telefonisch) sowie am Dienstag, den 29. Juli, (persönlich) jeweils zwischen 15 und 17 Uhr Gelegenheit hierzu. Für den persönlichen Austausch bitte ich um eine Voranmeldung unter 03496-425-315 oder stadtverwaltung@koethen-stadt.de. Die Telefonsprechstunde erreichen Sie ebenfalls unter 03496-425-315.

Ich wünsche Ihnen einen schönen, sonnigen Start in die Sommermonate!

Ihre

Christina Buchheim
Oberbürgermeisterin

Besuchen Sie uns auch im Internet unter www.koethen-anhalt.de

IMPRESSUM

Bürgerzeitung Monatsblatt mit öffentlichen Bekanntmachungen der Kommunalverwaltung
Die Bürgerzeitung erscheint monatlich.
Herausgeber: Stadt Köthen (Anhalt), Die Oberbürgermeisterin
Redaktion: Caroline Hebestreit, Presse- und Öffentlichkeitsarbeit, Markstraße 1 - 3, 06366 Köthen (Anhalt)
Tel.: 03496 425223, E-Mail: presse@koethen-stadt.de
Für den Inhalt der Beiträge zeichnen allein die Autoren verantwortlich.
Verlag und Druck: LINUS WITTICH Medien KG, An den Steinenden 10, 04916 Herzberg (Elster), Telefon: 03535 489-0
Für Textveröffentlichungen gelten unsere Allgemeinen Geschäftsbedingungen.
Verantwortlich für den Anzeigenteil/Beilagen: LINUS WITTICH Medien KG, An den Steinenden 10, 04916 Herzberg (Elster) ,
Geschäftsführer ppa. Andreas Barschtipan, www.wittich.de/agb/herzberg
Für Anzeigenveröffentlichungen und Fremdbeilagen gelten unsere allgemeinen Geschäftsbedingungen und unsere zz. gültige Anzeigenpreisliste.
Für nicht gelieferte Zeitungen infolge höherer Gewalt oder anderer Ereignisse kann nur Ersatz des Betrages für ein Einzelexemplar gefordert werden.
Weitergehende Ansprüche, insbesondere auf Schadensersatz, sind ausdrücklich ausgeschlossen.

Inhaltsverzeichnis Amtlicher Teil

- Öffentliche Bekanntmachung über die frühzeitige Öffentlichkeitsbeteiligung gem. § 3 (1) BauGB zum Bebauungsplan Nr. 72 „Industriepark Köthen Süd" der Stadt Köthen (Anhalt) Seite 4
- Bekanntmachung des Unterhaltungsverbandes „Taube-Landgraben" Seite 6
- Öffentliche Bekanntmachung der Beschlüsse des Stadtrates, seiner Ausschüsse und der Ortschaftsräte Seite 6
- Sitzungskalender des Stadtrates der Stadt Köthen (Anhalt), seiner Ausschüsse und der Ortschaftsräte Seite 6

AMTLICHER TEIL

Öffentliche Bekanntmachung über die frühzeitige Öffentlichkeitsbeteiligung gem. § 3 (1) BauGB zum Bebauungsplan Nr. 72 „Industriepark Köthen Süd" der Stadt Köthen (Anhalt)

Der Stadtrat der Stadt Köthen (Anhalt) hat am 13.05.2025 in öffentlicher Sitzung die Aufstellung des Bebauungsplanes Nr. 72 „Industriepark Köthen Süd" der Stadt Köthen (Anhalt) gemäß § 2 (1) Baugesetzbuch (BauGB) und die Durchführung einer frühzeitigen Beteiligung der Öffentlichkeit nach § 3 (1) BauGB beschlossen.
Der Beschluss über die Aufstellung wurde im Amtsblatt Nr. 7 vom 26.07.2024 der Stadt Köthen (Anhalt) veröffentlicht. Der Geltungsbereich des Bebauungsplanes Nr. 72 „Industriepark Köthen Süd" ist in der **Anlage 1** dargestellt.
Die frühzeitige Öffentlichkeitsbeteiligung nach § 3 (1) BauGB wird in Form einer 4-wöchigen Auslegung Durchgeführt. Zusätzlich ist Ihnen Gelegenheit gegeben das Beteiligungsportal des Landes Sachsen-Anhalt zu nutzen.
Alle Unterlagen zur Öffentlichkeitsbeteiligung können im Internetauftritt der Stadt Köthen (Anhalt) bis einschließlich 11.07.2025 unter folgendem Link angesehen werden:
http://www.koethen-anhalt.de/de/oeffentlichkeitsbeteiligung.html
Zusätzlich können Stellungnahmen über das Beteiligungsportal des Landes-Sachsen-Anhalt unter folgender Adresse (QR-Code) abgegeben werden:

https://beteiligung.sachsen-anhalt.de/portal/Koethen/beteiligung/themen/1001549

Vom **10.06.2025 bis einschließlich 11.07.2025** können von jedermann Stellungnahmen schriftlich oder mündlich zur Niederschrift, sowie elektronisch während folgender Dienstzeiten in der Abteilung Stadtentwicklung, Wallstraße 1 bis 5, 1. Etage, über Aufgang 3, 06366 Köthen (Anhalt) abgegeben werden:

Montag	von 9.00 Uhr – 12.00 Uhr
Dienstag	von 9.00 Uhr – 12.00 Uhr und 14.00 Uhr – 18.00 Uhr
Donnerstag	von 9.00 Uhr – 12.00 Uhr und 14.00 Uhr – 17.00 Uhr

Stellungnahmen können zudem per E-Mail an folgende E-Mail-Adresse abgegeben werden:
stadtentwicklung@koethen-stadt.de

Da das Ergebnis der Behandlung der Anregungen mitgeteilt wird, ist die Angabe der Anschrift des Verfassers zweckmäßig.
Es wird darauf hingewiesen, dass abgegebene Stellungnahmen außerhalb der Frist bei der Beschlussfassung über den Bebauungsplan unberücksichtigt bleiben können.

Köthen (Anhalt), 16.05.2025

Christina Buchheim
Oberbürgermeisterin

Anlage 1

Bebauungsplan Nr. 72 "Industriepark Köthen - Süd" der Stadt Köthen (Anhalt)

Geltungsbereich

- Übersichtsplan -

M: 1 : 10.000

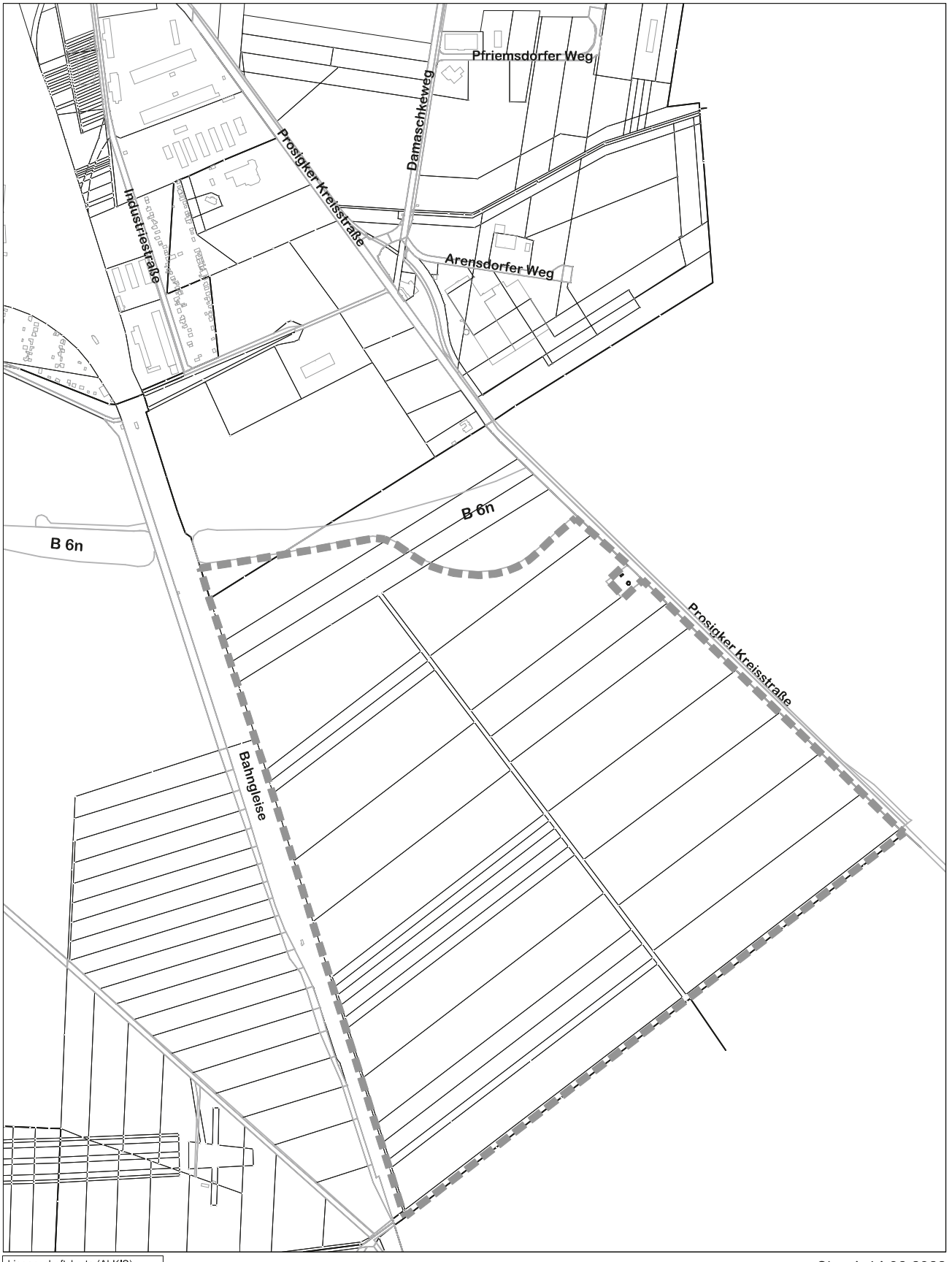

Liegenschaftskarte (ALKIS)
© Geobasis-DE/LVermGeo LSA
2022 / A18-311-2010-7

Stand: 14.06.2022

Bekanntmachung des Unterhaltungsverbandes „Taube-Landgraben“

UHV Taube-Landgraben – Sitz Schönebeck
Körperschaft des öffentlichen Rechts

Vorschläge der Interessenverbände der Eigentümer und Nutzer der zum Verband gehörenden beitragspflichtigen Grundstücke für die Berufenen in den Verbandsausschuss
Zur Berufung von Vertretern der Interessenverbände der Eigentümer und Nutzer der zum Verbandsgebiet gehörenden Grundstücke erhalten die Betroffenen Gelegenheit, innerhalb **eines Monats vom Tag der Veröffentlichung** an, Vorschläge zu Personen zu unterbreiten.
Entsprechend der Vorschlagsliste beschließt anschließend der neu gewählte Verbands-ausschuss die Vertreter der Berufenen und ihrer Stellvertreter.
Das Verbandsgebiet ist das Verbandsgebiet des Unterhaltungsverbandes „Taube-Landgraben“ mit Sitz der Geschäftsstelle in 39218 Schönebeck, Grundweg 83.
Karten zum Verbandsgebiet können beim UHV direkt oder bei den Unteren Wasserbehörden der Landkreise eingesehen werden. Außerdem sind die Verbandsgebiete der Unterhaltungsverbände im Sachsen-Anhalt-Viewer
https://geodatenportal.sachsen-anhalt.de/mapapps/resources/apps/viewer_v40/index.html?lang=de
unter * Kartenauswahl
Gewässer
Unterhaltungsverbände einsehbar.
Ihre Vorschläge einschließlich Einverständniserklärung richten Sie bitte direkt an die Geschäftsstelle:
Unterhaltungsverband „Taube-Landgraben“
Grundweg 83
39218 Schönebeck.
Für jeden Personenvorschlag kann ein persönlicher Stellvertreter benannt werden. Die Personen müssen Eigentümer/Nutzer der zum Verband gehörenden beitragspflichtigen Flächen sein.

Mit freundlichen Grüßen

Im Auftrag

gez. Kölzsch
Geschäftsführer

Öffentliche Bekanntmachung der Beschlüsse des Stadtrates, seiner Ausschüsse und der Ortschaftsräte

Der Bau-, Sanierungs- und Umweltausschuss hat in seiner 5.Sitzung am 01.04.2025 im nichtöffentlichen Teil folgende Beschlüsse gefasst

- Vergabe externer Grünpflegeleistungen für den Ortsteil Elsdorf
  25/BSU/05/001

Der Stadtrat hat in seiner 6. Sitzung am 13.05.2025 im öffentlichen Teil folgende Beschlüsse gefasst

- Beschluss über die Feststellung der Ausschussbesetzung
  25/StR/06/001
- Bebauungsplan Nr. 72 Industriepark Köthen Süd“ der Stadt Köthen (Anhalt)
  hier: Vorentwurf und Beschluss über die frühzeitige Beteiligung
  25/StR/06/002
- Antrag auf Befreiung nach § 31 BauGB von den bauplanungsrechtlichen Festsetzungen des Bebauungsplanes Nr. 9, 3. Änderung „Am Holländer Weg, 3. Änderung“ bezüglich der im Bebauungsplan festgesetzten Höhe der baulichen Anlagen gem. § 9 Abs. 1 Nr. 1 BauGB
  25/StR/06/003
- Neuaufstellung Sachlicher Teilplan „Windenergie 2027 in der Planungsregion Anhalt-Bitterfeld-Wittenberg“
  hier: Grundsatzentscheidung zum Umgang mit Vorrangstandorten
  25/StR/06/004
- Überplanmäßige Verpflichtungsermächtigung für Hubsteiger
  25/StR/06/005

Der Stadtrat hat in seiner 6. Sitzung am 13.05.2025 im nichtöffentlichen Teil folgende Beschlüsse gefasst

- Personalangelegenheit
  25/StR/06/006
- Beschluss über Erweiterung Mietvertrag Verwaltungsobjekt Wallstraße
  25/StR/06/007
- Verkauf der WEG-Anteile Ritterstraße
  25/StR/06/008

Sitzungskalender

des Stadtrates der Stadt Köthen (Anhalt), seiner Ausschüsse und der Ortschaftsräte

Juni 2025, Juli 2025, August 2025

Juni

03.06.2025	Bau-, Sanierungs- und Umweltausschuss
10.06.2025	Hauptausschuss
19.06.2025	Heimausschuss
24.06.2025	Stadtrat

Juli

Keine Sitzungen

August

11.08.2025	Ortschaftsrat Dohndorf
12.08.2025	Ortschaftsrat Merzien
12.08.2025	Wirtschaft, Verkehr und digitale Infrastruktur
13.08.2025	Ortschaftsrat Arensdorf
14.08.2025	Ortschaftsrat Baasdorf
14.08.2025	Rechnungsprüfungsausschuss
18.08.2025	Ortschaftsrat Löbnitz a.d.L.
19.08.2025	Ortschaftsrat Elsdorf
19.08.2025	Bau-, Sanierungs- und Umweltausschuss
20.08.2025	Ortschaftsrat Wülknitz
21.08.2025	Sozial- und Kulturausschuss

NICHTAMTLICHER TEIL

Köthener Bürgerbudget – Jetzt Projektvorschläge einreichen!

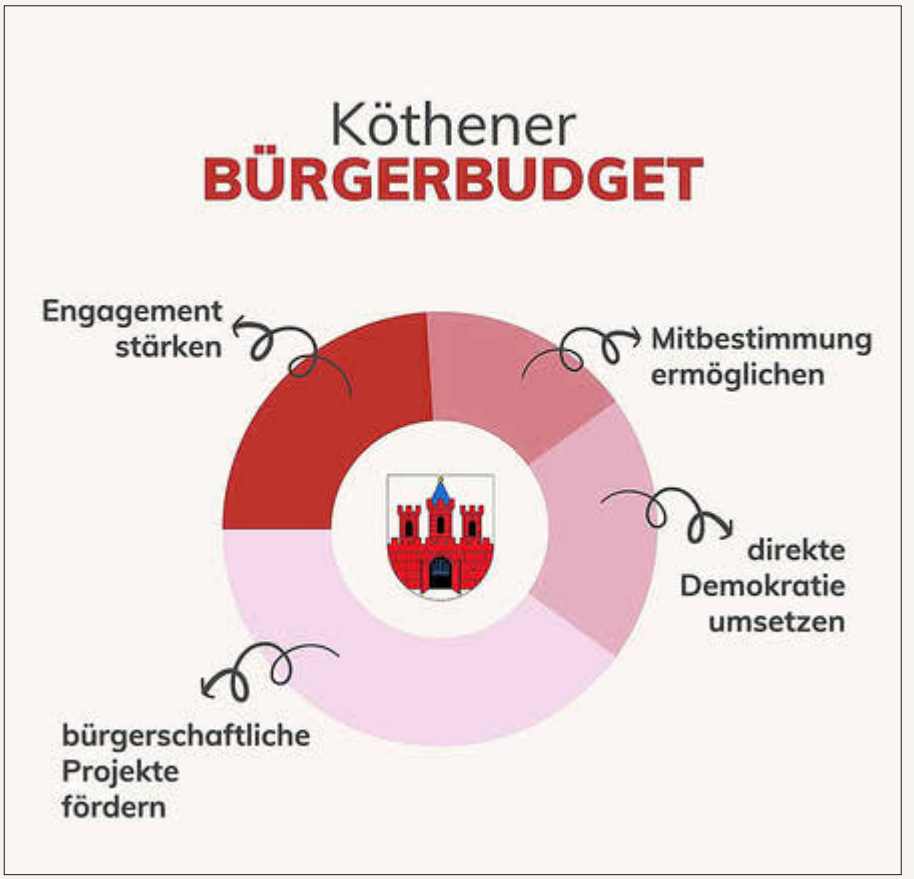

Die Stadt Köthen (Anhalt) hat mit Beschluss des Stadtrates vom 30. April 2024 erstmals ein Bürgerbudget eingeführt. Köthenerinnen und Köthener erhalten so die Möglichkeit, förderungswürdige Projekte vorzuschlagen, die aus einem Fonds von **jährlich höchstens 60 000 Euro** finanziert werden können, wobei jeder Vorschlag **maximal mit 10 000 Euro** unterstützt werden kann. Welche Projekte letztlich den Zuschlag erhalten, entscheidet sich in einer öffentlichen Abstimmung, zu der alle Bürgerinnen und Bürger eingeladen sind.

Für das Bürgerbudget im kommenden Jahr können noch **bis zum 30. Juni 2025** Projekte eingereicht werden. Alle Informationen und Unterlagen zum Fonds können Interessierte unter **www.koethen-anhalt.de/de/buerger-budget.html** finden oder unter **buergerbudget@koethen-stadt.de** bzw. **03496 425-242** erfragen.

Sprechstunde des Örtlichen Teilhabemanagements

Sprechstunde für Bürgerinnen und Bürger, Vereine und Betriebe

Gemeinsame Sprechstunde des Örtlichen Teilhabemanagements und
der Ergänzenden Unabhängigen Teilhabeberatung (EUTB)

- **In Ihrer Kommune** gibt es Probleme mit der Barrierefreiheit?
- **Ihr Verein** möchte Menschen mit Behinderung stärker einbinden?
- **Als Betroffener** möchten Sie in einem Verein aktiv sein und benötigen Unterstützung?
- **Ihr Betrieb** möchte sich der Teilhabe von Menschen mit Behinderung weiter öffnen?
- **Sie haben Fragen** zum Thema oder möchten sich ehrenamtlich engagieren?
- **Sie benötigen** eine Beratung zu Hilfestellungen oder einen Ansprechpartner für Ihre individuelle Problemlage?

Das Örtliche Teilhabemanagement des Landkreises Anhalt-Bitterfeld setzt sich gemeinsam mit der Stadt Köthen für die Belange von Menschen mit Behinderung ein und unterstützt den Abbau von Teilhabebarrieren sowie die Herstellung eines inklusiven Sozialraums. Wenn Sie ein Anliegen zu den Themen **„Inklusion, Teilhabe und Barrierefreiheit"** haben, dann sind Sie recht herzlich zu unserer Sprechstunde eingeladen. **Kommen Sie mit uns ins Gespräch!**
Konkrete Probleme von Betroffenen können in der Sprechzeit möglicherweise bereits mit einer Mitarbeiterin des EUTB besprochen oder gar bearbeitet werden.
Sie erreichen uns am
Donnerstag, den 10.07.25
in der Zeit von 10 – 12 Uhr
im Zimmer 15 (EG) des Rathauses
in Köthen, Marktstraße 1-3.

Der Veranstaltungsort ist über einen Personenaufzug zugänglich.
Für Rückfragen erreichen Sie uns wie folgt: Örtliches Teilhabemanagement,
Josefine Reuter, Tel.: 03496 60-1021,
E-Mail: josefine.reuter@anhalt-bitterfeld.de.

Das Projekt „Örtliches Teilhabemanagement im Landkreis Anhalt-Bitterfeld wird aus den Mitteln des Landes Sachsen-Anhalt und dem Europäischen Sozialfonds finanziert.

SACHSEN-ANHALT
Kofinanziert von der Europäischen Union

Halli - Der Stadtreporter

Dieses Jahr ist der Halli als Reporter durch seine Stadt unterwegs. Über Neues, Altes, Schönes und nicht so Schönes möchte er berichten. Auf geht es - mit dem Halli auf Entdeckertour.

Heute

"FÊTE DE LA MUSIQUE" - BANDS UND MUSIKER DER REGION SIND BEIM WELTWEITEM AKTIONSTAG DABEI

21.06.2025

Bei freiem Eintritt sind ab 17.00 Uhr im äußeren Schlosshof zu erleben:
Alice in der Plastikwelt, Maikrophone, StimmBruch, Lorenzo,
Big Böörnd and his Soundshreckers und Blumen-Group

Fortsetzung Titelseite

Für das dortige Vorhaben „Entwicklung des nachhaltigen Industrie- und Gewerbestandorts B6n" hatte er bereits 2022 ein Förderbescheid in Höhe von ca. 20 Millionen Euro überreicht.
„Ein wichtiges Anliegen ist es, dass die Revierkommunen für Fachkräfte attraktiv bleiben und dass die Menschen gern dort leben. Dafür brauchen wir nicht nur innovative Unternehmen, sondern auch eine moderne Infrastruktur und gute Wohnangebote", so Ministerpräsident Dr. Reiner Haseloff. Die mit den nunmehr überreichten Fördermitteln unterstützten Vorhaben stehen für diesen umfassenden Ansatz des Kohlestrukturwandels. Die Köthener Oberbürgermeisterin Christina Buchheim reagierte mit großer Freude auf die neuerliche Fördermittelübergabe. „Der heutige Termin ist richtungsweisend für die zukünftige Entwicklung unserer Stadt. Mit der Übergabe von drei weiteren Zuwendungsbescheiden nach dem Investitionsgesetzt Kohleregionen ergibt sich für uns die Chance, nachhaltige Wirtschafts- und Stadtstrukturen zu schaffen, welche die Kernelemente für ein lebenswertes Köthen (Anhalt) der Zukunft sind", sagte sie vor geladenen Vertretern aus Politik, Wirtschaft und Gesellschaft.
Sie versäumte zudem nicht, all jenen zu danken, die von Beginn an die Weichen für das Vorhaben gestellt hatten. So dankte Sie der ehemaligen Baudezernentin Ina Rauer, sowie ihrem Amtsvorgänger dem ehemaligen Oberbürgermeister Bernd Hauschild, die bis zu ihrem Ausscheiden maßgeblich für die Entwicklung der Strukturwandel-Projekte verantwortlich waren. Weiterhin dankte Sie dem Stadtrat, den Projektpartnern WGK sowie Köthener Wohnstätten, dem Steuerkreis des Landkreises Anhalt-Bitterfeld, der Investitionsbank Sachsen-Anhalt, der Entwicklungs- und Wirtschaftsförderungsgesellschaft Anhalt-Bitterfeld sowie dem Bund und dem Land Sachsen-Anhalt.
Hintergrund
Im Jahr 2020 beschlossen Bundestag und Bundesrat das „Strukturstärkungsgesetz Kohleregion", mit dem die Folgen durch das perspektivische Ende der Kohleverstromung in eben diesen Regionen finanziell abgemildert werden sollten. Kohleregionen sollen die Möglichkeit bekommen, wirtschaftlich und gesellschaftlichen Einschnitten entgegenzuwirken und Zukunftsperspektiven zu schaffen.

Medienempfehlungen der Köthener Stadtbibliothek

*In dieser Rubrik stellen Ihnen die Mitarbeiter*innen der Stadtbibliothek Köthen (Anhalt) regelmäßig neue Medien vor, die ab sofort in der Einrichtung ausgeliehen werden können*

Gröschner, Annett: Schwebende Lasten : Roman
München : C.H. Beck, 2025
Hanna Krause war Blumenbindern, bevor das Leben sie zur Kranführerin machte. Sie hat zwei Revolutionen, zwei Diktaturen, einen Aufstand, zwei Weltkriege und zwei Niederlagen, zwei Demokratien, den Kaiser und andere Führer, gute und schlechte Zeiten erlebt, hat sechs Kinder geboren und zwei nicht begraben können, was ihr naheging bis zum Lebensende. Hatte später, nachdem ihr Blumenladen längst Geschichte war, von einem Kran in der Halle eines Schwermaschinenbaubetriebes in Magdeburg einen guten Überblick auf die Beziehung der Menschen zehn Meter unter ihr und starb rechtzeitig, bevor sie die Welt nicht mehr verstand. Hanna Krause blieb bis zu ihrem Tod eine, die das Leben nimmt, wie es kommt. Ihr einziges Credo: anständig bleiben. Annett Gröschners Roman erzählt die Geschichte eines Jahrhunderts in einem einzigen Leben und gibt, mit Hanna, denen ein Gesicht, die zu oft unsichtbar bleiben.
„Annett Gröschner erzählt in ihrem Roman ‚Schwebende Lasten' vom Leben der Arbeiterin Hanna und einem Jahrhundert Magdeburger Geschichte".
ZEIT im Osten, Cynthia Cornelius

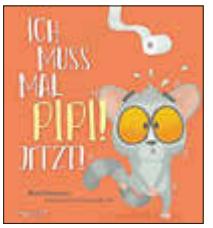

Newson, Karl: Ich muss mal Pipi! Jetzt!
München : mvg Verlag, 2024
Gerade unterwegs, merkt der kleine Koko, dass er plötzlich ganz dringend pinkeln muss. Was soll er tun? An etwas anderes denken funktioniert schon mal nicht. Also schnell ein stilles Plätzchen suchen! Doch das Loch im Baum bewohnt die Maus, aus der Höhle verscheuchen ihn die Fledermäuse und hinterm Busch sitzt schon der Bär gemütlich bei seinem Geschäft. Als es fast zu spät ist, entdeckt Koko endlich ein Klohäuschen, aber oh nein! Die Schlange davor ist eeeewig lang! Mit Müh und Not hält er es aus, bis er an der Reihe ist. Doch als Koko gerade erleichtert von der Toilette zurückkommt, merkt er, dass Pipi wohl nicht alles war, was er loswerden musste ...
Eine witzige Geschichte über das altbekannte Problem bei Kindern, dass sie immer erst dann ganz dringend auf die Toilette müssen, wenn man schon unterwegs ist.
Ein lustiges Kinderbuch für Kinder ab 3 Jahren.

Focke, Jonathan: Aber meiner Tante hat´s geholfen
Hamburg : Rowohlt Polaris, 2024
Ab sofort kann man das Buch „Aber meiner Tante hat's geholfen" von Jonathan Focke und Maximilian Doeckel in der Stadtbibliothek Köthen ausleihen. In „Aber meiner Tante hat's geholfen" stellen die Wissenschaftsjournalisten Jonathan Focke und Maximilian Doeckel die verschiedenen perfiden Tricks und Techniken von Betrügern vor und wie man sich von Ihnen schützen kann. Sie helfen dabei wissenschaftliche Fakten von pseudowissenschaftlichen Falschaussagen zu unterscheiden, sodass man sicher und aufgeklärt durchs Leben gehen kann.
„Aber meiner Tante hat's geholfen" ist ein super Buch, wenn man sich vor Betrügereien und Manipulationen schützen will.

Angebote der EWG Anhalt-Bitterfeld mbH für Unternehmen

Gemeinsam bieten die Experten der Wirtschaftsförderung, IHK Halle-Dessau, Handwerkskammer Halle (Saale), Investitionsbank Sachsen-Anhalt und der Weiterbildungsagentur ein komplexes Beratungsformat der kurzen Wege an. Zu allen Fragen von der beruflichen Weiterbildung bis zur unternehmensspezifischen Selbstständigkeit sowie Fördermittel- und Innovationsberatung finden Unternehmen, Gründer und Beschäftigte hier Ansprechpartner.

Wann: 05.06.2025, 09:00 – 18:00 Uhr
Wo: TGZ Bitterfeld-Wolfen
Andresenstraße 1a
06766 Bitterfeld-Wolfen

Was: **Qualifizierungsberatung/ Beschäftigtenqualifizierung**
Weiterbildungsagentur Sachsen-Anhalt Ost
Existenzgründerberatung/ Nachfolge
IHK Halle-Dessau & Handwerkskammer Halle (Saale)
Fördermittelberatung
Investitionsbank Sachsen-Anhalt
Gründungsbegleitung
EWG Anhalt-Bitterfeld mbH
Innovations- und Technologieberatung
EWG Anhalt-Bitterfeld mbH

Dieses kostenfreie Beratungsangebot bedarf einer Anmeldung über die EWG mbH. Telefonisch unter 03494 6579126 oder per E-Mail unter info@ewg-anhalt-bitterfeld.de.

Stellenausschreibung Kita-Sozialarbeit (m/w/d)

Die Stadt Köthen (Anhalt) hat befristet ab sofort bis 31.07.2028 in der Kita „Erlebnisbaum" eine Stelle für

Kita-Sozialarbeit (m/w/d)

zu besetzen.

Stadt Köthen (Anhalt)

Der **anspruchsvolle, interessante und vielseitige Aufgabenbereich Kita-Sozialarbeit** umfasst im Wesentlichen:

- Fallspezifische Arbeit, die sich direkt mit Einzelfällen beschäftigt
- Fallübergreifende Arbeit, die anlassbezogen die Ressourcen des Sozialraums nutzt
- Fallunspezifische Arbeit, die vorausschauend im Sozialraum und Netzwerk wirkt
- Arbeit mit und im Kita-Team (in Abgleich und Abgrenzung zur Fachberatung)
- Übergeordnete Aufgaben (in Abgleich und Abgrenzung zur Koordination der Kita-Sozialarbeit)
- Durchführung von Sozialraumanalysen (quantitativ und qualitativ)

Als **persönliche Voraussetzungen** seitens der Bewerber/innen werden erwartet:

- Hochschulqualifikation in der Sozialen Arbeit, Sozialpädagogik oder eine vergleichbare Qualifikation (z. B. Soziale Arbeit (B.A.)) mit staatlicher Anerkennung, Angewandte Kindheitswissenschaften (B.A.) mit staatlicher Anerkennung, Kindheitspädagogik (B.A.) mit staatlicher Anerkennung)
- Rechtliche Grundlagen (insbesondere zum SGB VIII, Datenschutz)
- Grundlegende Kenntnisse zum Thema Kindeswohlgefährdung, Kinderrechte und Kinderschutz
- Kommunikations- und Konfliktfähigkeit
- Verantwortungsbewusstsein und Einsatzbereitschaft
- Ideenreichtum
- hohe Belastbarkeit
- Selbstreflexion
- Teamfähigkeit

Was wir Ihnen bieten:

- interessante, verantwortungsvolle und abwechslungsreiche Tätigkeiten
- befristete Vollzeitbeschäftigung
- Vergütung voraussichtlich in der Entgeltgruppe S 11 b des Tarifvertrages für den Sozial- und Erziehungsdienst im öffentlichen Dienst (TVöD-VKA) bei Vorliegen der persönlichen Voraussetzungen, Jahressonderzahlung sowie Leistungsentgelt
- fachliche Fort- und Weiterbildungsmöglichkeiten
- Teilnahme an Teamfortbildungstagen

Ihre Fragen beantworten Ihnen gerne Frau Lukjantschuk, Leiterin der Kita „Erlebnisbaum", unter Telefon 03496/214715 oder unter kita-erlebnisbaum@t-online.de oder Frau Schlendorn, Amtsleiterin Schul-, Sport- und Jugendamt unter Telefon 03496/425-117 oder unter b.schlendorn@koethen-stadt.de oder Frau Kraus, Personalsachbearbeiterin, unter Telefon 03496/425-462 oder unter a.kraus@koethen-stadt.de.

Schwerbehinderte Bewerberinnen und Bewerber werden bei gleicher Eignung besonders berücksichtigt.

Sind Sie interessiert? Dann richten Sie Ihre aussagekräftige Bewerbung bis zum **03.06.2025** an die:

Stadt Köthen (Anhalt)
Personalabteilung
Marktstraße 1-3
06366 Köthen (Anhalt)

Eingangsbestätigungen werden nicht erstellt.
Im Falle der schriftlichen Bewerbung bitten wir Sie, uns lediglich Kopien einzureichen, da wir Ihre Bewerbungsunterlagen nach Abschluss des Verfahrens leider nicht zurücksenden können.
Bewerbungen per E-Mail werden **nur** geöffnet, wenn diese im **pdf-Format** und als **eine Datei** an personalabteilung@koethen-stadt.de eingehen. Bewerbungen, die diesem Format nicht entsprechen, können leider nicht berücksichtigt werden.

100. Baby in der Helios Klinik Köthen geboren

Freudige Nachrichten auf der Geburtsstation der Helios Klinik Köthen: Ludwig ist das 100. Baby, das im Jahr 2025 in der Helios Klinik Köthen das Licht der Welt erblickt hat. Der kleine Junge wurde am 27. April um 23:58 Uhr geboren, wog 3.210 Gramm und maß 52 Zentimeter.

„Ich freue mich, dass mit Ludwig in diesem Jahr bislang 100 Kinder in unserer Klinik geboren worden sind. Das Vertrauen, das werdende Eltern in unsere Geburtshilfe setzen ist ein großes Lob für die hervorragende Arbeit, die unser Team tagtäglich leistet", sagt Astrid Sonnabend, Chefärztin der Klinik für Gynäkologie und Geburtshilfe. Gemeinsam mit Hebamme Patricia Götz, die die werdende Mama Isabell Kuche durch die Entbindung geführt hat, gratuliert sie den glücklichen Eltern und wünscht der Familie alles Gute. Mutter und Kind sind wohlauf und während seine Mama sich noch erholt, hat Söhnchen Ludwig bereits sein erstes Foto-Shooting mit Bravour gemeistert.

Kreißsaalführungen

Wer sich für die Geburt in der Helios Klinik Köthen interessiert, kann sich in Klinik bei den regelmäßigen Kreißsaalführungen selbst ein Bild machen. In den Kreißsaalführungen bekommen Interessierte die Möglichkeit, Fragen zum Thema Schwangerschaft, Geburt und Wochenbett direkt an die Expert:innen zu richten und die werdenden Eltern erhalten einen Einblick in die Kreißsäle.

Die nächsten Führungen finden am Mittwoch, 28. Mai und Mittwoch, 25. Juni 2025 jeweils um 18:00 Uhr statt.

Werdende oder frischgebackene Eltern und Großeltern, die sich für den Fall der Fälle vorbereiten wollen, sind herzlich eingeladen zum **Erste-Hilfe-am-Kind Kurs** in der Helios Klinik in Köthen am **13. und 20. August**. Der Kurse findet in zwei Blöcken à zwei Stunden in der Klinik in Köthen statt und bereitet auf den Umgang mit Situationen wie Atemnot, Fieberkrämpfe und Vergiftungen, aber auch Bewusstlosigkeit und Blutungen vor. Die Helios Klinik Köthen bietet werdenden Eltern auch **Kompaktkurse für die Geburtsvorbereitung** an. Die Kurse finden nach Absprache mit Hebamme Claudia Leis an einem Wochenende statt und bieten **Informationen zu den Themen Schwangerschaft, Geburt und Wochenbettzeit.** Sie können sich mit Gleichgesinnten über Fragen, Unsicherheiten und Ängste aber auch Freuden austauschen. Weitere Informationen zu den Kursen gibt es auf der Homepage der Klinik im Fachbereich Geburtshilfe.

Foto: Helios Klinik Köthen, Heiko Rebsch

Das Team „Engagiert in Anhalt" unter den ersten Zehn beim Goitzsche Marathon

Zehn ambitionierte Läuferinnen und Läufer haben sich den Herausforderungen des diesjährigen Goitzsche Marathons gestellt und haben mit Bravour den siebten Platz belegt.

Unter dem Motto „Demokratie laufen" überreichten sich die zehn Läuferinnen und Läufer des Teams „Engagiert in Anhalt" nach jeweils 4,2 Kilometern den Staffelstab und schafften es somit unter die zehn besten Läuferteams des diesjährigen Marathons am Goitzsche-Stausee in Bitterfeld.

Der Weg der Staffelstrecke führte dabei vom Bitterfelder Stadthafen, entlang des malerischen Nordufers des Großen Goitzsche Sees. Gesäumt von der frühlingshaft grünen Natur ging es geradewegs zurück zum Start und Zielpunkt des Stadthafens in Bitterfeld.

Unser Team von „Engagiert in Anhalt" hat es in beeindruckender Zusammenarbeit geschafft, die Marathonstrecke in Staffeln in 3 Stunden, 31 Minuten und 54 Sekunden eindrucksvoll zurückzulegen. Der Schnellste der Staffel war Jan, mit einer atemberaubenden Zeit von 14 Minuten und 38 Sekunden. Dicht gefolgt von seinen Teamkollegen Sebastian, mit 15 Minuten und 59 Sekunden und Martin Bachmann mit 16 Minuten und 12 Sekunden.

Liebes Team „Engagiert in Anhalt", ihr habt hervorragend abgeliefert. Wir sind stolz auf euch!

Sport verbindet und mit dem diesjährigen Lauf haben wir wieder ein Zeichen für Toleranz, Vielfalt und ein gemeinsames Miteinander gesetzt.

Das Team „Engagiert in Anhalt" wurde von den lokalen Partnerschaften für Demokratie im Rahmen des Bundesprogramms „Demokratie leben!" unterstützt.

Zukunftsflamme 2025 e.V. – Neuer Verein unterstützt Jugendfeuerwehr Köthen mit Herz und Tatkraft

Mit viel Engagement, klaren Zielen und einer ordentlichen Portion Herzblut wurde vor Kurzem der Verein Zukunftsflamme 2025 e.V. gegründet – eigens zur Unterstützung der Jugendfeuerwehr Köthen. Hinter der Idee steht eine engagierte Mutter, die es sich zur Aufgabe gemacht hat, der Nachwuchsarbeit neuen Schwung zu verleihen.
Schon jetzt steckt der junge Verein voller Energie: Gemeinsam mit der Jugendfeuerwehr arbeitet man daran, den „Löschangriff Nass" – einen traditionellen Feuerwehrwettkampf – wieder aufleben zu lassen. Dabei treten Teams im sportlichen Wettstreit mit Schläuchen, Pumpen und Wasser gegeneinander an. Dieser Wettkampf fördert nicht nur Technikverständnis und Teamgeist, sondern macht vor allem auch großen Spaß.
Die Mädchen und Jungen der Jugendfeuerwehr trainieren dafür bereits seit Wochen mit großer Ausdauer. Doch die passende Wettkampfausrüstung fehlt bislang

– hier möchte der Verein aktiv helfen. Geplant ist die Anschaffung spezieller Ausrüstungsteile und weiterer Materialien, um den Kindern die bestmöglichen Voraussetzungen zu bieten.

Ein weiteres Highlight steht mit der geplanten Teilnahme am Inselpokal in Poel bevor – einem der größten Jugendfeuerwehr-Wettkämpfe Deutschlands. Auch dafür will der Verein logistische und finanzielle Unterstützung leisten.
Doch all das geht nur mit starker Unterstützung aus der Region. Als frisch gegründeter Verein ist Zukunftsflamme 2025 e.V. derzeit aktiv auf der Suche nach Sponsoren und Unterstützern, die sich für die Jugendarbeit in Köthen stark machen wollen – sei es durch Sachspenden, finanzielle Hilfe oder persönliche Beteiligung.
„Unsere Kinder sind motiviert, diszipliniert und mit ganzem Herzen dabei – sie verdienen jede Unterstützung", sagt die Vereinsvorsitzende Tina Schremmer.

Wer den Verein und die Jugendfeuerwehr Köthen unterstützen möchte, kann sich beim Verein Zukunftsflamme 2025 e.V. per Mail **zukunftsflamme2025@web.de** melden.

Das Ordnungsamt informiert – Gefahr durch Wildschweine im Stadtgebiet Köthen (Anhalt)

In dem Bereich zwischen dem Porster Weg und der Akazienstraße wurde eine größere Population an Wildschweinen festgestellt. Bitte meiden Sie die Bereiche mit starkem Bewuchs besonders hinter dem Kaufland-center bis hinüber zum Ziethebusch. In den Abend- und Nachtstunden sollten Sie diese Flächen nicht für Spaziergänge nutzen.

Betroffen sind auch die Kleingartensparten
KGV Lehde e.V.
KGV Eintracht e.V.
KGV Wagner e.V.
KGV Osterköthen e.V.
KGV 1902 e.V.
KGV Schäferwiese e.V.

Ein Sonderjagdgebiet wird, zumindest vorübergehend, für diese Flächen eingerichtet. Der Stadtjäger, Herr Elmar Jarosz, ist intensiv damit beschäftigt, die Wildtiere aus dem Stadtgebiet zu vergrämen. Wir werden Sie über alle weiteren Entwicklungen informieren.

Amtsblatt auch online lesen!

Das Amtsblatt der Stadt Köthen (Anhalt) ist pünktlich zum Erscheinungstag auch online auf der städtischen Internetseite abrufbar. Unter dem Link https://www.koethen-anhalt.de/de/amtsblatt.html finden Sie immer die aktuelle Ausgabe im pdf-Format. Auch zurückliegende Ausgaben können dort – nach Jahren sortiert – jederzeit abgerufen werden!

Olga Koppa feiert 95. Geburtstag

Olga Koppa hat am Ostermontag im Köthener Pflegeheim St. Elisabeth ihren 95. Geburtstag gefeiert. Gemeinsam mit ihrem Sohn, der zu diesem Anlass angereist war, genoss die rüstige Dame ein Mittagessen im Forellenhof. Tags darauf nahm dann auch Köthens Oberbürgermeisterin Christina Buchheim die Gelegenheit wahr, der fitten Seniorin die herzlichsten Glückwünsche der Stadt Köthen (Anhalt) zu übermitteln. Als Vertriebene kam Olga Koppa früh nach Köthen. Hier heiratete sie und bekam mit ihrem Mann drei Kinder. Gearbeitet hat Olga Koppa zunächst in der Produktion und anschließend in der Verwaltung bei Kesselbau, später gar als Kranführerin bei Förderanlagen. Ihr Mann ist schon recht früh verstorben und so fand sie regen Anschluss in ihrer Seniorensportgruppe, in der sie lange aktiv war. Seit 2021 lebt die rüstige Seniorin im Pflegeheim in der Wallstraße, wo es ihr „an nichts fehlt", wie sie betont. Die Stadtverwaltung gratuliert herzlich und wünscht für die Zukunft Gesundheit und Wohlergehen!

Richtige Entsorgung von Altkleidern und Alttextilien

Liebe Bürgerinnen und Bürger,
die fachgerechte Entsorgung von Altkleidern und Alttextilien ist ein wichtiger Beitrag zum Umwelt- und Ressourcenschutz. Leider kursierten zuletzt widersprüchliche Informationen zur richtigen Handhabung. Umso wichtiger ist es, für Klarheit zu sorgen.
Im Namen der **AKS GmbH Halle** informieren wir Sie nachfolgend über die aktuellen Regelungen zur Altkleidersammlung und bitten um Ihre Mithilfe für einen sauberen und nachhaltigen Umgang mit Alttextilien.

Sehr geehrte Damen und Herren,
in den vergangenen Monaten kam es in den Medien zu Missverständnissen rund um die Entsorgung von Alttextilien. Teilweise wurde berichtet, dass künftig auch kaputte sowie stark beschädigte Kleidung über Altkleidercontainer entsorgt werden dürfe. **Diese Aussage ist falsch und wurde inzwischen von offizieller Seite korrigiert.**

Was darf in den Altkleidercontainer?
- Tragfähige Kleidung
- Heimtextilien wie Bettwäsche, Handtücher oder Gardinen/Vorhänge
- Federbetten
- Gut erhaltene Paar-Schuhe (gebündelt)
- Kuscheltiere

Was darf NICHT hinein?
- Kaputte, stark verschmutzte oder feuchte Textilien
- Einzelschuhe, Badezimmermatten, Teppiche, Spielzeug etc.
- Haushaltsmüll
- Schrott- und Elektroabfälle
- Synthetische Decken und Kissen, Schlafsäcke, Heizmatten
- Matratzen

Wichtig: Keine Ablagerungen außerhalb der Container!

Bitte werfen Sie Ihre Alttextilien ausschließlich in die dafür vorgesehenen Einwurföffnungen der Container. **Das Abstellen von Säcken, Kartons oder Kleidungsstücken neben oder auf den Containern ist verboten.** Auch gut erhaltene Kleidung darf nicht einfach daneben gestellt werden. Diese sogenannten „Beistellungen" gelten als illegale Müllablagerung, belasten die Umwelt, verursachen hohe Entsorgungskosten und führen immer häufiger zur Schließung ganzer Containerstandorte.

Ebenso gilt: In Altkleidercontainern dürfen **keine Restabfälle, Verpackungen oder nicht-textilen Gegenstände** (wie z.B. Kleiderbügel) entsorgt werden. Fehlwürfe machen die enthaltenen Textilien oft unbrauchbar und gefährden die gesamte Verwertungskette.

Leider ziehen sich bereits viele Sammler aus der Fläche zurück, da die finanziellen Belastungen durch illegale Müllentsorgung, Fehlwürfe und Vandalismus enorm gestiegen sind. Auch unsere Containerstandorte sind von diesen Entwicklungen betroffen. Umso mehr sind wir auf Ihre Unterstützung angewiesen!

Sie möchten Alttextilien abzugeben?
Nach telefonischer Anmeldung nimmt die **AKS GmbH Halle** Ihre Alttextilien auch gern direkt auf unserem Firmenhof entgegen:
AKS GmbH Halle, Brachwitzer Weg 2,
06193 Petersberg OT Morl
Anmeldung unter: **+49 34606 29898**

Nur gemeinsam können wir die Altkleidersammlung langfristig aufrechterhalten.

Wir appellieren an Ihre Vernunft und Ihr Verantwortungsbewusstsein – für unsere Umwelt, für den Erhalt wohnortnaher Sammelstellen und für eine funktionierende Kreislaufwirtschaft.

AUS DEN FRAKTIONEN

Hinweis
An dieser Stelle erhalten die Fraktionen im Stadtrat Köthen (Anhalt) die Möglichkeit, Beiträge zu kommunalen Themen zu veröffentlichen. Für den Inhalt sind die genannten Autor*innen verantwortlich.

Die Fraktionsgemeinschaft DIE LINKE/SPD/DIE GRÜNEN im Stadtrat Köthen informiert

Sven Wienicke – für starke Ortsteile und ein lebenswertes Köthen

Liebe Mitbürgerinnen und Mitbürger,
mein Name ist Sven Wienicke. Ich bin 40 Jahre alt, lebe in Merzien und arbeite als Dozent und Lehrausbilder.
Mir ist es ein persönliches Anliegen, bürgernah zu handeln – das heißt: zuhören, ansprechbar sein und gemeinsam Lösungen finden.
Seit vielen Jahren engagiere ich mich aktiv in unserer Stadt – zunächst als Bürger, heute als Mitglied im Stadt- und Ortschaftsrat. Mein Ziel ist es, Köthen und seine Ortsteile – insbesondere Merzien, Zehringen und Hosdorf – weiter voranzubringen und dabei die konkreten Bedürfnisse der Menschen vor Ort nicht aus dem Blick zu verlieren.
Ein besonderer Fokus liegt für mich auf der Verbesserung unserer Infrastruktur. Die Sanierung von Fuß- und Radwegen ist ein zentrales Thema, das uns alle betrifft – ob auf dem Weg zur Arbeit, zur Schule oder in der Freizeit. Ebenso wichtig ist der geplante Neubau der Ratke-Schule, den ich nachdrücklich unterstütze. Hier entstehen moderne Lernbedingungen für die nächste Generation.
Darüber hinaus setze ich mich für die Entwicklung des neuen Industrieparks Köthen Süd ein. Dieses Projekt bietet großes Potenzial für unsere Stadt: neue Arbeitsplätze, mehr wirtschaftliche Stabilität und eine Belebung der Innenstadt durch zusätzliche Kaufkraft und neue Geschäfte.
Ein Beispiel für mein Engagement: Nach der Fällung einer alten Eiche in Merzien habe ich mich aktiv für eine Ersatzpflanzung eingesetzt. Heute stehen dort drei junge Bäume. Diese scheinbar kleinen Schritte tragen dazu bei, das Ortsbild und den Charakter unserer Ortsteile zu bewahren – und sie zeigen, dass sich Einsatz lohnt.
Ich bin überzeugt: Nur gemeinsam können wir unsere Stadt lebenswerter gestalten – offen, nachhaltig und mit Blick auf die kommenden Generationen.
Ich freue mich über Ihre Ideen, Ihre Kritik und Ihr Mitwirken!

Mit herzlichen Grüßen

Sven Wienicke
s.wienicke-merzien@t-online.de

Die CDU-Fraktion im Stadtrat Köthen informiert

Fraktion vor Ort – Ortsteile im Focus

Wie angekündigt, haben wir als Fraktion unser Wahlversprechen eingelöst und mit dem Ortsteil Porst den Auftakt gemacht, um direkt mit den Bürgerinnen und Bürgern ins Gespräch zu kommen. Ziel dieser Gespräche ist es, Anliegen ernst zu nehmen, Sorgen zu hören und gemeinsam nach Lösungen zu suchen.
Rund 30 Bürgerinnen und Bürger sind unserer Einladung Ende April gefolgt – ein starkes Zeichen für gelebte Beteiligung und Interesse an der Gestaltung des Ortes. In offener Atmosphäre wurden zahlreiche Themen angesprochen und Missstände aufgezeigt: ein abrissreifes Haus, nicht nutzbare Parkbuchten, Schlaglöcher auf landwirtschaftlich genutzten Wegen, Müllprobleme und übermäßiger Schilfbewuchs am Teich sowie lose Gullydeckel. Besonders am Herzen lag vielen „Porstern" der Wunsch nach überdachten Sitzmöglichkeiten an den Bushaltestellen.
Das emotionalste Thema des Abends war jedoch die Planung zur Errichtung eines Solarparks in unmittelbarer Nähe zum Ort. Die Anwesenden äußerten hierzu deutlich ihre Ablehnung und machten ihren Unmut unmissverständlich klar. Die Sorge um die Veränderung des Landschaftsbildes und den Verlust von Lebensqualität stand dabei im Vordergrund.
Wir haben alle Hinweise aufgenommen -auch das Thema Solarpark- und umgehend an die zuständigen Stellen weitergeleitet, mit der Bitte um Prüfung und, wo möglich, um zeitnahe Beseitigung der Mängel bzw. um Berücksichtigung der geäußerten Bedenken. Unsere Fraktion hat im Hauptausschuss geschlossen gegen den Planungsantrag gestimmt und wird sich mit dem neu gestellten Antrag gründlich auseinandersetzen. Gerne auch zusammen mit den Porster Bürgern.
Aktuell planen wir eine ähnliche Bürgerversammlung für den nächsten Ortsteil – dieses Mal in Elsdorf – und hoffen dort auf ebenso reges Interesse und engagierte Gespräche wie in Porst. Wir freuen uns darauf, weiterhin mit den Menschen vor Ort im Dialog zu bleiben.
Unser Dank gilt allen Teilnehmenden für ihre Offenheit und ihr Engagement. Der direkte Austausch bleibt uns wichtig – denn nur gemeinsam können wir etwas bewegen.

Herzlichst Ihre Melanie Winkler
Vorsitzende der CDU-Fraktion im Stadtrat von Köthen (Anhalt)
Kontakt:
melanie.winkler@cdu-anhalt-bitterfeld.de

Die Fraktion IG „Bürger ~ Werte ~ Politik in Köthen (Anhalt)“ informiert

Lieber Köthener Bürger, die **Fasanerie bewegt die Gemüter** – spätestens im Herbst, wenn das sommerliche Grün den Blick auf die Sünden der Vergangenheit wieder preisgibt. Unsere Fraktion kritisierte im Amtsblatt 2/25 den erneuten Kahlschlag scharf, erachtet diese Vorgehensweise unverändert als verantwortungslos falsch.

Die Fasanerie besitzt den Status eines „Geschützten Landschaftsbestandteils“. Nach dem Leitbild sind die **„naturnahen Waldbestände** … **mit einem angemessenen Alt- und Totholzanteil** … zu bewahren und weiterzuentwickeln“. Großflächige Ausräumungen und Pflanzungen nach forstwirtschaftlichen Aspekten verbieten sich da von selbst. Wald bedeutet eine gewisse natürliche Wild- und Schönheit und ist keine Parkanlage nach englischem Vorbild.

Dankbar zeigen wir uns, dass **Landrat Andy Grabner** mit seinem Dezernenten Andreas Rößler unserer Einladung gefolgt ist und sich viel Zeit für eine gemeinsame Besichtigung der Fasanerie und für unsere Kritikpunkte genommen hat. Seine trockene und ebenso zutreffende Feststellung: **„Hier steht ja wirklich nicht mehr viel!“** – Und das Ende April, wo die Begrünung im vollen Gange ist.

Wir schätzen seine Offenheit für neue Ideen, behutsamere Eingriffe und alternative Handlungsweisen sowie die Zusage zur Mitwirkung der Bürgerbewegung IG BWK in der Arbeitsgruppe. Nun die Bitternis: **Bei Kreis und Stadt sind die Gelder knapp!** Wer soll beispielsweise die durchaus sinnvolle manuelle Grabenunterhaltung bezahlen? - so ein Fazit des Landrates.

Eine berechtigte Frage. Nur: **Knappe und fehlende Geldmittel rechtfertigen es nicht, das Falsche zu tun!** Vielmehr muss dies Antrieb sein, in jeglichen Belangen neue Wege zu gehen, andere Ideen und Ansätze zu erproben. Ist es zielführend, 5.300 Bäume zu pflanzen, von denen letztendlich nur ein Bruchteil überleben soll? Bislang auch Fehlanzeige zum Gesamtaufwand inklusive Umzäunung und Pflege. Und im Ergebnis Bäume in Reih und Glied ohne markantes Waldbild. Vielmehr sollte die schonende natürliche Verjüngung genutzt werden, um mit (kosten)effektiven Maßnahmen über alle Altersgruppen einzelne, prägende Eichen, Buchen, Erlen hervorzubringen. Weiterer Vorteil: Die Naturauslese entscheidet über den Standort mit den besten Lebensbedingungen für den Baum und dessen Wachstum.

Mit der geplanten Pflanzung im Herbst muss Schluss sein mit den großflächigen Eingriffen. Ansonsten wird der Patient zu Tode operiert. Die **Fasanerie benötigt eine Genesungsphase von mindestens 7 Jahren.** Diese Zeit ist zu nutzen, um das Fließsystem in der Fasanerie zu renaturieren und im Stadtgebiet wieder herzustellen. Nicht einmal die Enten freuen sich über einen stinkenden Bärteich!

Sicher, all das kostet. Die Stadt wird dies auf Dauer nicht leisten können. Sie muss sich auf Kernaufgaben der Daseinsvorsorge konzentrieren. Die Frage ist daher, **was ist mir/uns die Fasanerie**, die Erhaltung natürlicher Lebensgrundlagen **wert?** Hoffentlich eine Menge! Und dann steht Gemeinsinn und **bürgerschaftliches Engagement an erster Stelle**.(Fortsetzung folgt.)

Genießen Sie das erfrischende Grün der Natur – für Ihre Gesundheit.

Jennifer Zerrenner
IG „Bürger ~ Werte ~ Politik in Köthen (Anhalt)“
E-Mail: IG.BWK@gmx.de
Tel.: 03496/2059506

Die nächste Ausgabe erscheint am:
Freitag, dem 27. Juni 2025

Annahmeschluss für redaktionelle Beiträge:
Freitag, der 13. Juni 2025

Annahmeschluss für Anzeigen:
Mittwoch, der 18. Juni 2025, 9.00 Uhr

Ihr Amts- und Mitteilungsblatt
online als ePaper lesen!
PC. Handy. Tablet.
Die ganze Zeitung im ePaper-Format zum Blättern und weitere nützliche Informationen zur Ausgabe.
Lesen Sie gleich los: **epaper.wittich.de/2757**
LINUS WITTICH: Anzeigen | Beilagen | print & online

AUS SCHULEN UND KINDEREINRICHTUNGEN

30 Jahre Dr.-Samuel-Hahnemann-Schule: Ein Jubiläum im Leipziger Zoo

Leipzig, 23. April 2025 – Ein besonderes Jubiläum verdient einen besonderen Tag: Anlässlich unseres 30-jährigen Bestehens der „Dr.-Samuel-Hahnemann" Schule erlebten Schülerinnen und Schüler sowie das gesamte Kollegium einen unvergesslichen Tag im Leipziger Zoo. Bei strahlendem Sonnenschein und bester Laune wurde das Jubiläum gebührend gefeiert.

Der Tag begann mit einer aufregenden Busfahrt, die dank der großzügigen Unterstützung der Firma Bergmann, in Form eines kleinen Proviants für alle Schülerinnen und Schüler, schnell vorüber ging.

Im Zoo angekommen, erwartete die Besucher ein abwechslungsreiches Programm. Die Pinguine zogen mit ihrem charmanten Watscheln alle Blicke auf sich, während die Elefanten beim Baden für Staunen sorgten. Ein Besuch im Pongoland bot spannende Einblicke in die Welt der Menschenaffen, und die majestätischen Giraffen beeindruckten mit ihrer Anmut.

Ein weiteres Highlight war die Floßfahrt im Gondwanaland, die für einige Schülerinnen und Schüler ein echtes Abenteuer darstellte. Bei bestem Wetter durfte natürlich auch ein leckeres Eis nicht fehlen, das den Tag perfekt abrundete.

Ein besonderer Dank gilt unserem Landrat Herrn Grabner sowie dem Busunternehmen Vetter! Ihre Unterstützung machte es möglich einen Großteil der Fahrtkosten zu finanzieren. Ebenso möchten wir uns bei allen Unterstützern bedanken, die diesen Tag für alle Beteiligten zu einem besonderen Erlebnis gemacht und gleichzeitig an die Eröffnung der Schule am 10. April 1995 erinnert zu haben.

Das 30-jährige Jubiläum der „Dr.-Samuel-Hahnemann" Schule wurde somit zu einem Tag voller Freude, Gemeinschaft und unvergesslicher Erlebnisse – ein würdiger Anlass, um auf die vergangenen drei Jahrzehnte zurückzublicken und mit Vorfreude in die Zukunft zu schauen.

Ein herzliches Dankeschön geht auch an alle Kolleginnen und Kollegen der „Dr.-Samuel-Hahnemann" Schule. Ihre tägliche Arbeit vor Ort ist von unschätzbarem Wert und trägt maßgeblich zum Erfolg und zur positiven Entwicklung der Schülerinnen und Schüler bei.

D. Anton
-Schulleiterin-

NEUES VON DER HOCHSCHULE ANHALT

Bürger-Energie-Tag am 5. Juni 2025 an der Hochschule Anhalt

Sonnenstrom vom eigenen Dach, ein kleines Windrad im Garten oder sogar Wasserstoff fürs Eigenheim? Was nach Zukunftsmusik klingt, ist in vielen Fällen längst machbar. Wie das konkret aussehen kann, zeigt der **Bürger-Energie-Tag am 5. Juni 2025 an der Hochschule Anhalt am Campus Köthen.** Unter dem Motto „Kraft der Elemente: Entdecke Sonne, Wind & Wasserstoff!" lädt das H2HUB Sachsen-Anhalt **von 17:00 bis 20:00 Uhr** dazu ein, mehr über die Umsetzung erneuerbarer Energien im eigenen Zuhause zu erfahren. Die Veranstaltung richtet sich an Menschen, die sich für erneuerbare Energien interessieren und wissen möchten, wie sie diese im eigenen Alltag nutzen können – ob im Einfamilienhaus, auf dem Land oder in der Stadtwohnung. „Wir wollen zeigen, dass die Energiewende nicht nur etwas für große Unternehmen ist", sagt Dr. Hartmut Lange, Projektleiter beim H2HUB Sachsen-Anhalt. „Es gibt viele Möglichkeiten, wie auch Privatpersonen Sonnenenergie, Windkraft oder sogar Wasserstoff sinnvoll nutzen können – oft einfacher, als man denkt." In Vorträgen werden zunächst aktuelle Entwicklungen bei Solaranlagen – von Technik über Leistung bis hin zu Fördermöglichkeiten erklärt. Danach wird gezeigt, was beim Einsatz kleiner Windkraftanlagen zu beachten ist. Wer sich für das Thema Wasserstoff interessiert, bekommt einen praktischen Einblick in dessen Nutzung im privaten Bereich. Besonders spannend: ein Erfahrungsbericht über die Erzeugung und Speicherung von Wasserstoff im eigenen Haushalt. Am Ende steht das Thema Wärmepumpe im Mittelpunkt, mit Blick auf Technik, Effizienz und das Gebäudeenergiegesetz.

Ziel des Tages ist es, Mut zu machen, selbst aktiv zu werden. Wer also mit dem Gedanken spielt, sich eine Solaranlage anzuschaffen, sein Heizsystem zu modernisieren oder einfach wissen möchte, wie Wasserstoff funktioniert, bekommt hier verständliche Informationen aus erster Hand – ohne Fachjargon. Am Ende der Veranstaltung gibt es eine Fragerunde, in der individuelle Anliegen und Ideen besprochen werden können.

Die Veranstaltung findet im Audimax (Hörsaal 02/027) im Grünen Gebäude (Gebäude 2) auf dem Campus der Hochschule in Köthen statt. Die Teilnahme ist kostenlos.

Um Anmeldung wird gebeten:
https://event.esalsa.de/buerger-energie-tag/

Über H_2HUB

Das H_2HUB Sachsen-Anhalt ist eine zentrale Plattform für Aus- und Weiterbildung im Bereich Wasserstofftechnologien in Mitteldeutschland. Es wird gemeinsam von der Hochschule Anhalt, der Hochschule Merseburg, der Otto-von-Guericke-Universität Magdeburg und dem Fraunhofer-Institut für Windenergiesysteme IWES betrieben. Ziel des Projekts ist es, bestehende und neue Qualifizierungsangebote zu bündeln, an den Bedarf von Unternehmen anzupassen und Fachwissen aus Forschung und Praxis zusammenzubringen. Ein Schwerpunkt ist das Weiterbildungsprogramm „Basiswissen

Wasserstoffwirtschaft", das Fach- und Führungskräften ein solides Verständnis der Wasserstoffwirtschaft vermittelt. So stärkt das H_2HUB gezielt die Wasserstoffkompetenz in der Region. Mehr Informationen unter: www.hs-anhalt.de/h2hub

AUS VEREINEN UND VERBÄNDEN

Rückblick: Auftakt des Wirtschaftsstammtischs Köthen

Am 14. Mai 2025 fand in der Creperie Lorette der erste Wirtschaftsstammtisch Köthen statt – initiiert von der Werbegemeinschaft für die Bachstadt Köthen e. V. mit dem Ziel, den Austausch zwischen lokalen Unternehmen zu fördern und neue Impulse für unsere Stadt zu setzen. Mehr als 50 Unternehmerinnen und Unternehmer nutzten die Gelegenheit, um miteinander ins Gespräch zu kommen, Kontakte zu knüpfen und aktuelle Themen zu diskutieren.

Neben einem eindrucksvollen Impulsvortrag von Dr. Andrea Ferber zum Thema „Leistungsstark trotz Krise – Stärkung der mentalen Leistungskraft für Unternehmer" war es uns besonders wichtig, auch Raum für neue Gesichter zu schaffen: Unser neuer Dezernatsleiter der Stadtverwaltung sowie die neu besetzten Stellen im Bereich Wirtschaftsförderung und Citymanagement stellten sich dem lokalen Gewerbe vor. Wir freuen uns sehr, dass diese für die Entwicklung Köthens so wichtigen Positionen endlich wieder mit engagierten Menschen besetzt sind.

Als Werbegemeinschaft sehen wir darin einen bedeutenden Schritt für eine stärkere Zusammenarbeit zwischen Stadtverwaltung und Wirtschaft. Gemeinsam mit der EWG Anhalt-Bitterfeld, der IHK Halle-

Dessau und der Stadtverwaltung möchten wir neue Wege gehen, um Köthen als Wirtschaftsstandort weiterzuentwickeln.

Die große Resonanz und das positive Feedback bestärken uns darin, das Format fortzuführen. Die nächste Ausgabe des Wirtschaftsstammtischs ist bereits für September 2025 geplant. Wir freuen uns auf eine weiterhin konstruktive Zusammenarbeit – für ein starkes, lebendiges und zukunftsfähiges Köthen.

Sascha Greiner
Vorsitzender der Werbegemeinschaft für die Bachstadt Köthen e. V.

Veranstaltungsplan AWO Kreisverband Köthen e.V. Juni 2025

Mühlenbreite 49
Einlass zu allen Veranstaltungen: 30 Minuten vor Beginn.
Kontakt: doerre-steffen@awo-koethen.de oder 03496/2059686.
PC/Handy-Kurs Voranmeldung per e-Mail oder Telefon. (nächster Neustart im September)

+ + + Änderungen vorbehalten + + +

Wochentag	Datum	Uhrzeit	Veranstaltung	Ort
montags	wöchentlich	10.00 – 14.00	Handarbeitsgruppen	Clubraum
	2. & 16. & 30.	ab 15.00	Selbsthilfegruppe für Depressionen u. seelische Störungen	Clubraum
	2. & 16. & 30.	ab 17.00	Spitze Nadeln (Klöppeln und mehr)	PC-Kabinett
dienstags	wöchentlich	10.00 – 12.00	PC-/Handykurs für Senioren	PC-Kabinett
	wöchentlich	14.00 – 16.00	Kaffeenachmittag	Clubraum
	wöchentlich	14.00 – 16.00	Kreative Textilgestaltung	PC-Kabinett
mittwochs	wöchentlich	10.00 – 12.00	PC-/Handykurs für Senioren	PC-Kabinett
	wöchentlich	13.00 – 17.00	Spielenachmittag (aktuell Rommé, Skat, Rummicub)	Club & PC-Kab.
	wöchentlich	17.30 – 19.30	Filmclub	KulturKeller
donnerstags	wöchentlich	10.00 – 12.00	Computerclub	PC-Kabinett
	wöchentlich	09 – 10 /// 10 – 11	Stuhlgymnastik /// Entspannungstraining PMR	KulturKeller
	12.	14.00 – 16.00	Sudetentreffen	Clubraum
	26.	15.00 – 18.00	Ortsverein Sommerfest	Clubraum
freitags	06. & 20.	ab 18.00	KulturKeller/Terrassen-Abend	KK/Terrasse

Infektionsregeln:
Sollten Sie Erkältungssymptome haben,
bleiben Sie bitte zuhause!
Achten Sie auf die Hygiene vor Ort!

Landkreis Anhalt-Bitterfeld
Landkreis Anhalt-Bitterfeld Fachbereich Jobcenter

Tag der offenen Tür beim Hundesportverein Köthen 98 e.V.

Am 1. Juni 2025 lädt der Hundesportverein Köthen 98 e.V. alle Hundefreunde herzlich zum Tag der offenen Tür ein! Von 10:00 Uhr bis 14:00 Uhr haben Sie die Gelegenheit, unsere vielseitigen Trainingsangebote kennenzulernen, spannende Vorführungen zu erleben und mit Ihrem eigenen Hund erste Erfahrungen im Hundesport zu sammeln.
Ein Tag voller Action und Spaß für Mensch und Hund. Unsere Vereinsmitglieder präsentieren verschiedene Hundesportarten:
Turnierhundsport – sportliche Herausforderungen für Hund und Hundeführer
Agility – ein Hindernisparcours, der Geschicklichkeit und Schnelligkeit erfordert
Welpengruppe & Junghundestunde – spielerisches Lernen für die Jüngsten
Hundestaffel – beeindruckende Einblicke in Mantrailing und Flächensuche
Sie möchten nicht nur zuschauen, sondern selbst aktiv werden? Kein Problem! Probieren Sie mit Ihrem Hund verschiedene Sportarten aus.
Ein Verein für alle Hunde. Egal, ob groß oder klein, Rassehund oder Mischling – bei uns ist jeder Hund willkommen!

Wir haben einen Hundefutterstand von Reico und einen Eiswagen, um Hund und Mensch das Erlebnis zu versüßen.

Ort: Vereinsgelände des Hundesportvereins Köthen 98 e.V. (Edderitzer Straße 9 a, 06366 Köthen)

Datum: 1. Juni 2025
Uhrzeit: 10:00 – 14:00 Uhr
Wir freuen uns auf Sie und Ihre vierbeinigen Begleiter!
(Eintritt: kostenlos)
(Email: info@hsv-koethen.de)
(Website: https://hsv-koethen.de/)

Deutschsprachiger Kulturbund e.V. – DSKB e.V. (Stadtgruppe & Kreisgruppe Köthen/Anhalt)

Erklärung: Der DSKB e.V. (gegründet 12.12.2000) ist die nichtjuristische Nachfolgeorganisation des DKB (Deutscher Kulturbund (1945-72) und DDR-Kulturbund (1972-90) und ist bemüht die deutschsprachige Kulturnation in Europa zu erhalten und mit anderen Kulturnationen in geistigem Austausch zu stehen.
Stilles Gedenken zum Ende des II. Weltkrieges in Europa vor 80 Jahren durch Oberleutnant der Reserve M. Schramme und Unteroffizier a.D. Dr. W. Gahler am 12. Mai 2025 in Köthen

Stationen:
1. Sowjetischer Friedhof für Soldaten und Fremdarbeiter (Großrussen, Weißrussen, Ukrainer und alle anderen Soldaten)
2. Deutscher Soldatenfriedhof und Gräberfeld für Köthener Bombenopfer vom 20.7.1944 und 16.8.1944
3. Opfer des Faschismus (OdF-Platz)
4. Opfer des Stalinismus (Dr.-Krause-Straße)
5. Jüdische Opfer (Friedhof)

Erklärung von Dr. Gahler:
1. Am 8. Mai 1945 kapitulierte die deutsche Wehrmacht nicht aber das II. Deutsche Reich (gegründet 1871).
2. Durch die Verhaftung von Großadmiral Dönitz (Interims-Reichskanzler und Reichpräsident) und der Regierung am 23. Mai 1945, gab es keinen Partner für Friedensverhandlungen.
3. Durch diesen Umstand waren die Siegermächte gezwungen im Juni 1945 einen Alliierten-Kontrollrat zu bilden, um die Regierungsgewalt über das Rest-Deutschland zu übernehmen.
4. Mit dem Ende des II. WK in Europa wurden die Völker vom Joch des deutschen Faschismus befreit.
5. In den sowjetisch besetzten Oststaaten (eingeschlossen die spätere DDR) wurden stalinistische Systeme installiert.
6. Dem letzten Präsidenten der SU – M. Gorbatschow haben wir es zu verdanken, dass die Deutschen der ehemaligen DDR wieder ihre Selbstbestimmung und Freiheit erhielten.

Dr. med. W. Gahler – BV des DSKB e.V., Koordinator der Zusammenarbeit vom BdV e.V. und DSKB e.V.

Bund der Vertriebenen (BdV e. V.) Stadt- und Kreisgruppe

Erklärung: Der BdV e.V. unterstützt die geistigen, kulturellen und materiellen Anliegen der Heimatvertriebenen Deutschen und ihrer Nachfahren.
Stilles Gedenken der 65 Mio. Toten der II. Weltkrieges durch Frau Dr. B. Krause-Kulla und Dr. W. Gahler (Nachfahren von Heimatvertriebenen) am Ehrenmal der Schlesier (Bahnhof Köthen) am 12.5. 2025

Hinweise von Dr. Gahler:
1. Die Befreiung der europäischen Völker vor dem Hitler-Faschismus führte nicht sofort zum Frieden.
2. Die sowjet-russische Siegermacht und die polnischen, tschechischen und jugoslawischen Administrationen waren von 1944-48 an Verbrechen gegen Deutsche beteiligt.

2.1 12-18 Mio. Heimatvertriebene (Quelle MZ 3./4.5.2025), davon 4 Mio. Umgekommene.
1. Die Besatzungsmacht Frankreich vertrieb viele Elsässer und Lothringer, die nicht zu Frankreich kommen wollten (Sprach-, Kultur-, Geschichts- und Besitzstreit).
2. Die italienische Administration schob viele unwillige Südtiroler in das Rest-Österreich (Sprach- und Kulturstreit).
3. Zum Glück gibt es in den letzten Jahren gute Fortschritte in der Versöhnung und im gegenseitigen Verständnis.
4. Fazit: Das vereinigte Europa muss stärker werden und die Kriegsgefahren sofort bannen. Wir sind es unseren Nachfahren schuldig! Nie wieder Krieg, Faschismus, Stalinismus und religiöser Fanatismus!
„Die Waffen nieder" (Bertha von Suttner - 1905)

Dr. W. Gahler
Koordinator der Zusammenarbeit vom BdV e.V. und DSKB e.V.

Erstes Talentetraining des Judo Verband Sachsen-Anhalt 2025 in Köthen

Am Samstag, den 26. April, hatte unser Landestrainer Mike Kopp die Judoka der Altersklassen der unter Elf- und unter Dreizehnjährigen zum ersten Talentetraining im Jahr 2025 geladen, diese Veranstaltung wurde dieses mal von der Abteilung Judo des Köthener Sport Verein 2009 e.V. in der Judohalle am Ratswall ausgerichtet. Den Schwerpunkt des Trainings, bildete das Üben und Festigen von Wurftechniken nach vorn und nach hinten mit unterschiedlichen Partnern und aus unterschiedlichen Fassarten.

Nach zwei anstrengenden Trainingseinheiten im Bereich der Standtechniken, konnten die teilnehmenden Nachwuchsjudoka noch ihr Können im Bodenkampf unter Beweis stellen. Ein Höhepunkt des Tages bildete die Siegerehrung für das Bodenfuchsturnier der einzelnen Altersklassen, die von unserer Landesjugendleiterin Ines Ernst-Schiller und unserem

Präsidenten des Judo Landesverbandes Dr. Frank Schiller vorgenommen wurde!

Nach einem anstrengenden Trainingstag konnten die jungen Sportler zufrieden die Heimreise antreten. Ein besonderes Dankeschön gilt den mitgereisten Eltern, unserem Landestrainer Mike Kopp und den Heimtrainern, die den Sportlern am Ratswall in Köthen so hilfreich zur Seite standen!

VERANSTALTUNGSANGEBOTE

Markplatzturnier 2025 – In der Innenstadt fliegen wieder Volleybälle

Zusammen mit der Stadt Köthen (Anhalt), der Hochschule Anhalt und dem mitteldeutschem Baustoffhandel und vielen regionalen Sponsoren verwandeln wir als MPT Köthen e.V. den Marktplatz im Zentrum von Köthen, mit rund 500t Sand, erneut in einen riesigen Sandkasten.
Unsere Turnierwoche findet in dieses Jahr vom 13.06.2024 – 22.06.2025 statt. Der Aufbau erfolgt auf Grund der anderen Veranstaltungen in diesem Jahr bereits am Donnerstag den 12.06. 2025.
Als gemeinnütziger Verein möchten wir nicht nur die Sportlergemeinde in Kontakt bringen, sondern auch regionale Unternehmen, Schulen und Jugendliche an einem Ort versammeln und einen kulturellen und generationsübergreifenden Austausch ermöglichen.

Programm 2025

Donnerstag, 12.06.	Ab 5 Uhr Aufbau der Sandfläche mit Hilfe der Stadt
Freitag, 13.06.	14:00 Uhr: „großes Buddeln" mit dem Kindersportverein Joka e.V. zur Eröffnung der größten Sandkasten in Köthen
Montag	Sportfest der HSA mit anschließender Beachparty
Dienstag	ab 09:00 Uhr Schulsport ab 14.00 Uhr Beachfußball des Vereins- und Hochschulsports
Mittwoch	ab 9:00 Uhr: Kinderfest mit Parcours, basteln und Liveact inkl. Mittagessen ab 16:00 Uhr: Firmen- und Sponsorenturnier (Quadro)
Donnerstag	ab 09:00 Uhr Schulsport ab 16:00 Uhr Damen und Herren Beachvolleyballturnier auf 3 Plätzen
Freitag	ab 09:00 Uhr freies Training ab 16:00 Uhr: mixed Beachvolleyballturnier auf 3 Plätzen (Mannschaften mit je 2 Spielen)
Samstag	ab 9:00 Uhr: Beachvolleyballturnier Quadro, (Firmen-, Vereins-, und Studentenmannschaften) ab 20:00 Uhr: Open Air Kino
Sonntag	ab 9.00 Uhr Beachhandball (Damen & Herren)

!! Der Sand geht auch diesem Jahr wieder an verschiedenen Stellen in die Nachnutzung.!!

Da uns als Verein allerdings immer wieder auch von Privatpersonen Fragen erreichen, ob man etwas für den eigenen Garten oder den Sandkasten daheim abholen darf, laden wir in diesem Jahr alle Köthener ein, auch für den Privatgebrauch am Sonntag den 22.06. ab 16 Uhr Sand abzuholen. Wir können maximal 100 Tonnen abgeben. Es handelt sich um Spielsand, zum Bauen ist er nicht geeignet, daher bitte auch nur in sandkastenüblichen Mengen abholen.

Die Anmeldung zu den Einzelturnieren kann ab Mai 2025 über unsere Homepage https://marktplatzturnier-koethen.de/ erfolgen.

Kinder- und Jugendfest am 14. Juni im Friedenspark

Am 14.6. von 13 Uhr bis 21 Uhr laden der Gesangsverein Rotkehlchen Anhalt e. V. in Kooperation mit der offenen Kinder- und Jugendarbeit der Stadt Köthen (Anhalt) zum „Parkgezwitscher" ein. Kindern, Jugendlichen und Familien wird an diesem Tag im Friedenspark in Köthen (Anhalt) so einiges geboten. Viele regionale Vereine und Institutionen laden zum staunen, erleben und entdecken ein. Es gibt Workshops zu Grafitti, HipHop und Breakdance. Außerdem sorgen Kinderschminken, Airbrushtattoos und verschiedene Attraktionen wie eine große Trampolinanlage, Ponyreiten, Aqualaufbälle und Bierkistenstapeln für jede Menge Spaß.
Von 13 Uhr bis 18 Uhr wird es ein buntes Bühnenprogramm verschiedener regionaler Tanz- und Gesangsgruppen geben. Ab 18 Uhr können sich junge Talente auf der Open-Stage präsentieren. Alle Angebote und Attraktionen sind kostenfrei. Weitere Informationen gibt es auf www.rotkehlchen-anhalt.de und auf dem Instagramkanal Parkgezwitscher. Anfragen gern unter parkgezwitscher@rotkehlchen-anhalt.de.

Tag der Homöopathie am 14. Juni

Programm
Tag der Homöopathie am 14.06.25 von 10 bis 17 Uhrin und um die Europäische Bibliothek für Homöopathie in der Wallstraße 48 in Köthen:

10.00 Uhr Eröffnung
10.30 Uhr Führung durch die Bibliothek
11 Uhr Homöopathie-Vortrag „Hausapotheke und Verletzungsmittel" von Fr. Daniela Maria Klein, Apothekerin
12.00 Uhr Puppenspiel für Kinder
14.00 Uhr Homöopathie-Vortrag „Homöopathie bei Kindern" Dr. Daniel Reinhardt, Facharzt Robert-Koch-Krankenhaus, Apolda
15.00 Uhr Puppenspiel für Kinder
15.00 Uhr Führung durch die Bibliothek
16.00 Uhr Homöopathie-Vortrag „Ist das noch Konzentrationsstörung oder schon ADHS – Lernstörungen homöopathisch behandeln" Dr. Peter Patzak

Außerdem können Sie heimische Wildpflanzen, Kräuter, Saatgut sowie Kräuterprodukte erwerben und sich über artgerechte Bienenhaltung informieren.
Auch für für Ihr leibliches Wohl wird gesorgt.

Wir freuen uns auf Ihren Besuch.

15. KÖTHENER HERBST vom 5. bis 7. September 2025

Konzerte sowie Vortrag und Ausstellung im Schloss Köthen und in den Kirchen St. Agnus und St. Jakob

JOHANN SEBASTIAN BACHS MUSIKALISCHE WURZELN

Auf dem Programm finden sich Motetten und Kantaten Johann Sebastian Bachs und seiner musikalischen Ahnen (Johann Christoph und Johann Michael Bach), Orgelwerke von Dietrich Buxtehude, Jan Adams Reincken, Girolamo Frescobaldi und Johann Pachelbel sowie Kammermusikwerke u. a. von Johann Sebastian Bach, Antonio Vivaldi, Johann Pachelbel und Georg Böhm. Die Ausführenden sind der Thomanerchor Leipzig unter Andreas Reize sowie der Thomasorganist Johannes Lang, die Rheinische Kantorei und das Kleine Konzert unter Hermann Max; Mitglieder des Gewandhausorchesters Leipzig und der Leipziger Universitätsorganist Daniel Beilschmidt. Darüber hinaus gibt es einen wissenschaftlichen Vortrag von Prof. Peter Wollny (Leipzig) sowie eine Kabinettausstellung im Schloss Köthen u. a. mit einer erst vor 12 Jahren identifizierten Handschrift Johann Sebastian Bachs.

Im Unterschied zu vielen seiner Zeitgenossen war Bach im Wesentlichen ein Autodidakt. In Ermangelung von Möglichkeiten zu ausgedehnten musikalischen Bildungsreisen widmete er sich vorrangig seiner künstlerischen und technischen Vervollkommnung als Komponist und Interpret. Zu seinen großen musikalischen Vorbildern und Lehrern gehörten u. a. der Vater Johann Ambrosius oder der Eisenacher Onkel Johann Christoph Bach. Bereits in frühen Jahren besaß Johann Sebastian Bach eine ausgeprägte Vorliebe für musikalische Experimente und unkonventionelle Formen. Dabei ging er bis weit an das Limit des musikalisch Machbaren, womit er schon frühzeitig - auch über die Landesgrenzen hinaus - Bewunderung und Berühmtheit erlangte.

(Dramaturgisch-künstlerisches Programmkonzept: Dr. Andreas Glöckner)

Programm

Freitag, 5. September 2025
19.30 Uhr, Kirche St. Agnus
Eröffnungskonzert
Johann Christoph Bach (1642-1703)
„Ach, dass ich Wassers gnug hätte" (Geistliches Konzert)
„Wie bist du denn, o Gott, in Zorn auf mich entbrannt" (Lamento)
Johann Sebastian Bach (1685-1750)
Actus tragicus „Gottes Zeit ist die allerbeste Zeit" (BWV³ 106)
Kantate „Christ lag in Todesbanden" (BWV³ 4.1)
Kantate „Aus der Tiefen rufe ich, Herr, zu dir" (BWV³ 131)
Veronika Winter, Sopran
David Erler, Altus
Tobias Hunger, Tenor
Matthias Vieweg, Bariton
Rheinische Kantorei
Das Kleine Konzert
Leitung: Herman Max

Karten

Kategorie I	40,00 €	ermäßigt 32,00 €	(Abendkasse 43/ 35 €)
Kategorie II	35,00 €	ermäßigt 28,00 €	(Abendkasse 38/ 31 €)
Kategorie III	30,00 €	ermäßigt 24,00 €	(Abendkasse 33/ 27 €)
Juniorticket		5,00 €	

Samstag, 6. September 2025
14.30 Uhr, Schlosskapelle
Vortrag
„Bach und die Musik der Vergangenheit"
Prof. Peter Wollny (Leipzig)
16:00 Uhr, Bach-Gedenkstätte
Musikalische Führung
Eintritt 14:00 € vor Ort, max. 20 Teilnehmer
19.30 Uhr, Spiegelsaal im Schloss
Kammerkonzert
Johann Pachelbel (1653-1706)
Trio für 2 Violinen und Basso continuo
Johann Bernhard Bach (1676-1749)
Ciacona für Cembalo A-Dur und G-Dur (BWV² Anh. 83)
Jacques-Martin Hotteterre (1673-1763)
Sonate für Flöte und Basso continuo
Georg Böhm (1661-1733)
Suite für Cembalo d-Moll
Antonio Vivaldi (1678-1741)
Concerto für Flöte, Violine und Basso continuo D-Dur (RV 84)
Johann Paul Westhoff (1656-1705)
Suite für Violine solo Nr. 1 in a-Moll
Johann Sebastian Bach (1685-1750)
Sonate Traversflöte, Violine und Basso continuo G-Dur (BWV³ 1038)
Cornelia Grohmann, Traversflöte
Albrecht Winter, Violine
Axel von Huene, Violoncello
Michaela Hasselt, Cembalo
Karten

Kategorie I	32 €	ermäßigt 26 €	(Abendkasse 35/ 29 €)
Kategorie II	27 €	ermäßigt 22 €	(Abendkasse 30/ 25 €)
Juniorticket	5 €		

Sonntag, 7. September 2025
9.30 Uhr, Kirche St. Agnus
Festgottesdienst
11.30 Uhr, Kirche St. Jakob
Orgelkonzert
Johann Pachelbel (1653-1706)
Präludium d-Moll (Perreault 407)
Johann Sebastian Bach (1685-1750)
Präludium und Fuge d-Moll (BWV³ 549.1)
Dietrich Buxtehude (1637–1707)
„Gelobet seist du, Jesu Christ" (BuxWV 188)
Johann Sebastian Bach
„Wo Gott, der Herr, nicht bei uns hält" (BWV³ 1128)
Girolamo Frescobaldi (1583-1643)
Bergamasca (aus: *Fiori musicali* op. 12)
Johann Sebastian Bach
Canzona d-Moll (BWV³ 588)
Johann Christoph Bach (1642-1703)
Aria variata a-Moll
Johann Sebastian Bach
Aria variata alla maniera italiana a-Moll (BWV³ 989)
Daniel Beilschmidt, Orgel

Karten	15 €	Ermäßigt 12 €	(Tageskasse 18/ 15 €)	Juniorticket 5 €

17.00 Uhr, Kirche St. Jakob
Abschlusskonzert
Johann Christoph Bach (1642-1703)
„Der Gerechte, ob er gleich zu zeitlich stirbt"
Motette für fünfstimmigen Chor
„Fürchte dich nicht"
Motette für fünfstimmigen Chor
Johann Michael Bach (1648-1694)
„Halt, was du hast" / „Jesu meine Freude"
Motette für achtstimmigen Chor
Dietrich Buxtehude (1637–1707)
„Mit Fried und Freud ich fahr dahin" (BuxWV 76)
Trauermusik für Orgel 1671
Jan Adams Reincken (1643-1722)
„An Wasserflüssen Babylon"
Choralfantasie für Orgel
Johann Sebastian Bach
„Ich lasse dich nicht, du segnest mich denn" (BWV³ 1165)
Motette für achtstimmigen Chor
„Fürchte Dich nicht" (BWV³ 228)
Motette für achtstimmigen Chor
„Jesu, meine Freude" (BWV³ 227)
Motette für fünfstimmigen Chor
Thomanerchor Leipzig
Thomasorganist Johannes Lang
Leitung: Thomaskantor Andreas Reize

Karten

Kategorie I	45 €	ermäßigt 36 €	(Abendkasse 48/ 39 €)
Kategorie II	38 €	ermäßigt 30 €	(Abendkasse 41/ 33 €)
Kategorie III	25 €	ermäßigt 20 €	(Abendkasse 28/ 23 €)
Juniorticket (beschränktes Kontingent)			5 €

Rabatt von 15 %: bei Buchung aller eintrittspflichtigen Konzerte
Ermäßigung: für Bürgergeldempfänger
Juniorticket: für Kinder, Schüler, Studierende und Auszubildende
Konzertbesucher des Köthener Herbstes erhalten vom 05.09. bis 07.09.2025 freien Eintritt in die Bach-Gedenkstätte!
Auf der Internetseite des Veranstalters ist das vollständige Programm zu finden. Hier besteht auch die Möglichkeit, Karten zu buchen:
https://www.bachfreunde-koethen.de/herbst.htm.

Karten erhalten Sie zudem in der Touristinformation im Schloss Köthen (Mi-So, 11-17 Uhr),
Tel. 03496 700 99 260 mobil 0163 2885307
und jeweils an der Abendkasse.

Veranstalter:
Freundes- und Förderkreis Bach-Gedenkstätte im Schloss Köthen (Anhalt) e.V.
mobil: +49 (0) 151 20 20 12 98
E-Mail: info@bachfreunde-koethen.de
Internet: https://www.bachfreunde-koethen.de
Postanschrift: Schlossplatz 5, 06366 Köthen

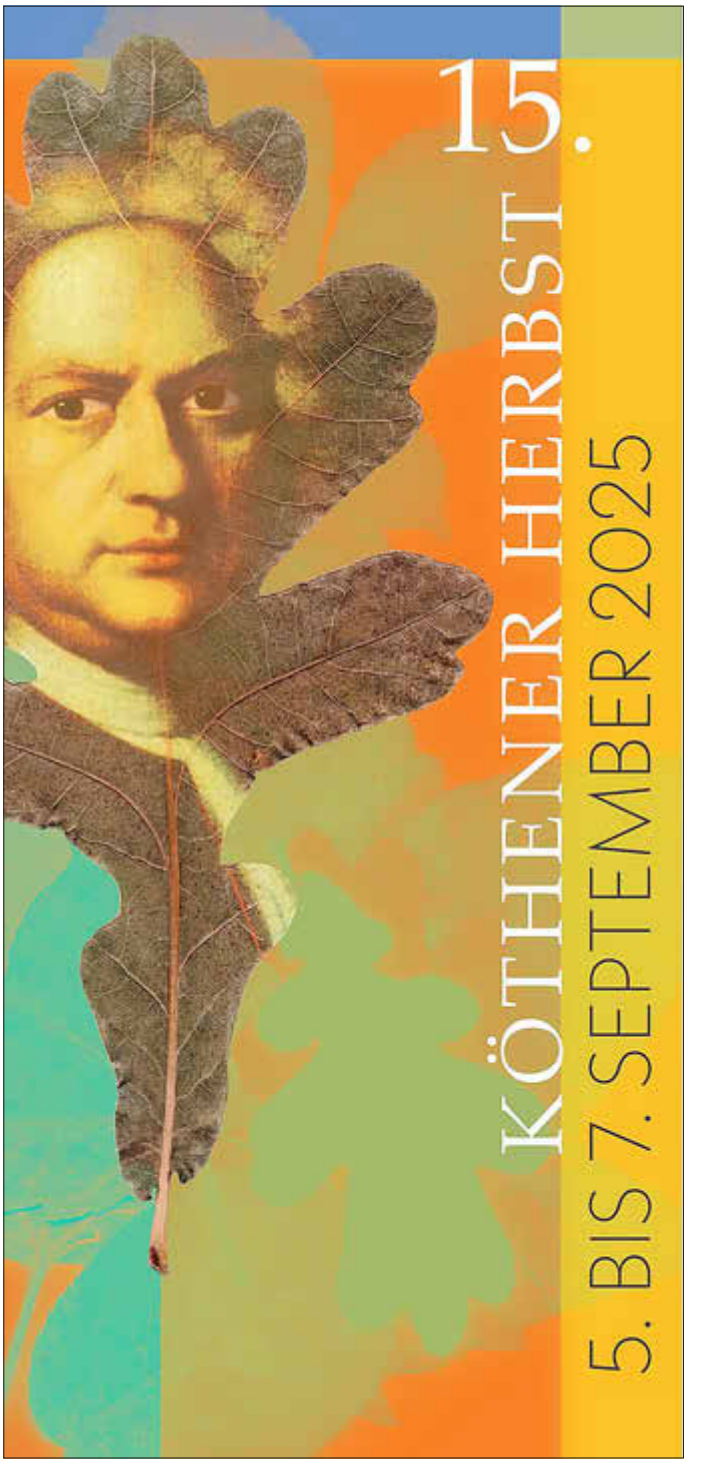

WITTICH MEDIEN
LINUS WITTICH
Lokal informiert. Druck. Internet. Mobil.

Ich bin für Sie da ...

Mareike Wolf

Ihre Medienberaterin vor Ort

Wie kann ich Ihnen helfen?
0171 2169588
m.wolf@wittich-herzberg.de
www.wittich.de

Ihre Werbung: Anzeigen | Beilagen | print & online

„Auf den Spuren Alfred Tokayers" – Ausstellung in St. Jakob

Ab Juni 2025 wird in der Kirche St. Jakob erneut die Ausstellung „Auf den Spuren Alfred Tokayers" zu sehen sein. Die Präsentation wurde von Schülerinnen und Schülern der Freien Schule Anhalt im Rahmen des TRAFO-Projekts „Neue Kulturen des Miteinanders" erarbeitet.

Sie beleuchtet das Leben und Wirken des jüdischen Komponisten Alfred Tokayer, der 1900 in Köthen geboren wurde und 1943 im Vernichtungslager Sobibor ermordet wurde. Die Ausstellung gibt Einblicke in seine Musik, seine Biografie und die Spuren, die er in seiner Heimatstadt hinterlassen hat.

Wir laden Sie herzlich ein, sich dem Leben Alfred Tokayers zu nähern – einem Künstler, dessen Geschichte verbindet, berührt und erinnert.
Die Ausstellung kann ab Juni 2025 während der Öffnungszeiten der Kirche St. Jakob Köthen besichtigt werden.
Die Präsentation der Ausstellung wird ermöglicht durch die Förderung von Staatskanzlei und Ministerium für Kultur des Landes Sachsen-Anhalt sowie der Böhmermann-Stiftung der Stiftung Evangelische Jugendhilfe St. Johannis Bernburg in Zusammenarbeit mit dem Schlossbund Köthen (Anhalt) e.V.

NEUES AUS DEM SCHLOSS KÖTHEN

Das war das Schlossfest #BLICKWECHSEL 2025

Was für ein Fest für unsere Stadt und unser Schloss!

Am 10. Mai haben bei strahlendem Sonnenschein Vereine, Aktive, Künstlerinnen und Künstler und vor allem Ehrenamtliche ein großartiges Fest für alle Kötheneringen und Köthener gestaltet und gezeigt, wofür ihr Herz schlägt.
Wir danken allen Beteiligten im Vorder- und Hintergrund und unseren zahlreichen Gästen mit bester Stimmung, die dieses Fest besonders gemacht haben. Es war uns eine Freude!

Wer im nächsten Jahr dabei sein will, kann sich schon jetzt unter info@schlossbund.de anmelden.
Schlossbund Köthen (Anhalt) e.V.
Schlossplatz 5
06366 Köthen (Anhalt)
E-Mail: verein@schlossbund.de

Sonderausstellung „XChange“ öffnet

Im Schloss Köthen wird am 6. Juni um 18.30 Uhr zur Eröffnung der neuen Sonderausstellung „XChange - Zeitgenössische Kunst aus Lüneburg zu Gast in Köthen“ eingeladen. Die Ausstellung „XChange“ bietet mit elf künstlerischen Positionen einen vielfältigen Querschnitt durch die zeitgenössische Kunstszene von Köthens Partnerstadt Lüneburg. Gezeigt werden Werke aus den Bereichen Malerei, Objektkunst, Grafik und Fotografie – geschaffen von international renommierten Künstlerinnen und Künstlern. Arbeiten von Anton Bröring, Gerhard Fietz (1910–1997), FRANEK, Dieter Glasmacher, Jörg Immendorff (1945–2007), Karin Marquardt, Justine Otto, Ralf Peters, Annegret Soltau, Bernd Uhde und der Werkstatt Rixdorfer Drucke treten die Reise nach Köthen an. Kuratiert wird die Ausstellung von Jeanine Passgang und Enno Wallis. Die ausgestellten Arbeiten stammen aus dem im Amt Neuhaus gelegenen Kunstarchiv der Sparkassenstiftung Lüneburg. Dieses wurde im Jahr 2012 gemeinsam mit der Hansestadt Lüneburg und dem Landkreis Lüneburg ins Leben gerufen. Das Archiv versteht sich als Ort des kulturellen Gedächtnisses der Region – eine in ihrer Vielfalt einzigartige Institution.

Im Juni dieses Jahres wird die Ausstellung „XChange“ im Museum im Schloss Köthen und damit erstmals in Sachsen-Anhalt gezeigt. Dort präsentiert sich das künstlerische Schaffen der Region Lüneburg bis zum 14. September in einem besonderen architektonischen Rahmen – und wird so zu einem eindrucksvollen kulturellen Erlebnis.

Lüneburg und Köthen – Eine kulturelle Partnerschaft mit Zukunft

Die Städte Lüneburg und Köthen verbindet eine langjährige und lebendige Städtepartnerschaft, die sich durch mehr als nur formale Zusammenarbeit auszeichnet, sondern vor allem durch einen intensiven kulturellen Austausch. In beiden Städten spielt Kunst und Kultur eine zentrale Rolle im öffentlichen Leben – die Ausstellung „XChange“ ist Ausdruck dieser gemeinsamen Haltung. Der Dialog zwischen den Städten wird durch Projekte wie dieses greifbar und sichtbar.

Im Gegenzug ist im August die Ausstellung des Köthener Künstlers Hans-Dieter Schwarz im Artrium der KulturBäckerei in Lüneburg zu sehen – ein weiteres Beispiel für die lebendige Zusammenarbeit. Die Partnerschaft zwischen Lüneburg und Köthen steht damit exemplarisch für den Gedanken, kulturelle Vielfalt durch den Austausch zwischen den beiden Städten zu fördern.

Ein Projekt des Kunstarchivs Lüneburg, gefördert durch die Sparkassenstiftung Lüneburg, die Hansestadt Lüneburg und den Landkreis Lüneburg.

Sonderausstellung „XChange - Zeitgenössische Kunst aus Lüneburg zu Gast in Köthen“ / Schloss Köthen / 7. Juni bis 14. September, Mittwoch bis Sonntag von 11 bis 17 Uhr

Festkonzert zur Abel-Preisverleihung

Der Carl-Friedrich-Abel-Preis der Stadt Köthen wird 2025 Siegfried Pank verliehen. Gewürdigt wird der Gambist, Interpret, Hochschulprofessor, Dozent von Meisterkursen und Juror internationaler Wettbewerbe als herausragende Musikerpersönlichkeit der historisch informierten Aufführungspraxis. Die Verleihung des Preises nimmt Köthens Oberbürgermeisterin Christina Buchheim am 27. Juni im Rahmen eines Festaktes im Spiegelsaal des Köthener Schlosses vor. Diesem schließt sich 19.30 Uhr im Spiegelsaal das öffentliche Festkonzert der Preisverleihung mit dem Ensemble „Brezza“ an. Mit dem Festkonzert zur Abel-Preisverleihung ehrt Brezza die Komponisten Carl Friedrich Abel und Johann Christian Bach, indem es jene Musik spielt, die sie für Instrumente des Ensembles geschrieben haben: Traversflöte, Viola da Gamba und Cembalo. Die Zuhörer können die stilistischen Ähnlichkeiten und Unterschiede zwischen den einzelnen Kompositionen erkennen und sich in einem Konzert der „Bach-Abel Konzertreihe“ in London wähnen. Zudem erklingen Auszüge aus Sonaten von Johann Sebastian Bach für Cembalo, Flöte und Gambe.

Das Ensemble Brezza mit Pablo Gigosos (Traversflöte), Marina Cabello del Castillo (Viola da gamba) und Teun Braken (Cembalo) hat sich Umfeld der Schola Cantorum Basiliensis zusammengefunden und erkundet die Musik des 17. und 18. Jahrhunderts in der Kernbesetzung Traversflöte, Gambe und Cembalo. Brezza spielt auf historischen Instrumenten oder hochwertigen Nachbauten. Daneben erforscht das Ensemble historische Quellen zur musikalischen Aufführungspraxis, um so zu Interpretationen zu gelangen, die den Intentionen der Komponisten so nahe wie möglich kommen. Das Ensemble hat bereits mehrere nationale und internationale Wettbewerbe gewonnen, darunter der erste Preis beim Concurso Internacional de Música Antigua de Gijion 2022, der zweite Preis der Biagio-Marini-Wettbewerb sowie der ECOS Festivalpreis. 2019 wurde Brezza in die Künstlerliste „Barrocos Bizarros“ des Festival de Música Baroca de la Ribera Alta aufgenommen, war 2022/23 als Ensemble in Residence „Rheinsberger Hofkapelle“ und wurde unlängst mit dem Jugendkunstpreis von Castilla y Leon ausgezeichnet.

Durch dieses frühe Renommee wurde das Ensemble bereits zu zahlreichen Festivals in ganz Europa eingeladen, so zum Festival der Alten Musik in Utrecht, zum Internationalen Festival für Geistliche Musik in Madrid, zum Internationalen Musik Festival in Santander, zu den Musikfestspielen Potsdam Sanssouci, zur Fundacion Juan March in Madrid und zum AMUZ Festival in Antwerpen.

27. Juni / 19.30 Uhr / Abel-Preis-Festkonzert mit dem Ensemble BREZZA / Spiegelsaal / Vorverkauf 29 €

Veranstaltungen im Schloss Köthen

Führung durch die Altstadt

Zu einer öffentlichen Stadtführung in Köthen wird am 7. Juni um 13.30 Uhr eingeladen. Treffpunkt für den Rundgang durch die Altstadt und über das Schlossgelände ist der Innere Schlosshof vor der Tourist-Information. Beim Spaziergang vorbei an Häusern aus Renaissance, Barock und Gründerzeit sind interessante und unterhaltsame Details über die Menschen, die die Mauern Köthens einst mit Leben füllten, zu erfahren.
7. Juni / 13.30 Uhr / Stadtführung / Treffpunkt Touristinformation im Schloss / Kartenpreis 5 €

Rendezvous im Garten

Beim europäischen Aktionswochenende „Rendezvous im Garten" laden kleine und große, öffentliche und private Gartenanlagen dazu ein, Gartenkunst und Gartennatur zu feiern. Auch das Schloss Köthen beteiligt sich in diesem Jahr wieder und bietet den Besuchern am 7. und 8. Juni, jeweils 10 Uhr, kostenfreie Führungen durch den Schlosspark an. Der Park mit seiner Geschichte, seinen Tieren und Pflanzen und, dem Motto dieses Jahres folgend, seine Steine sind die Themen der Führungen. Treffunkt ist die Touristinformation im Schloss.
7./8. Juni / jeweils 10 Uhr / Führung Schlosspark / Treffpunkt Touristinformation im Schloss / kostenfrei

Tanzparty „Eins, Zwei, Tipp"

Discofox-Freunde aufgepasst! In Köthen heißt es wieder „Eins, Zwei, Tipp". Mit dieser Reihe bietet das Schloss Köthen mehrmals im Jahr und auch am 7. Juni um 19.30 Uhr eine gepflegte Tanzparty mit guter Musik und kleiner Gastronomie an. Einen ganzen Abend lang tanzen die Gäste im Veranstaltungszentrum im 4/4 Takt zu deutschem und internationalem Discofox und Pop-Schlagern der 70er bis 90er Jahre. Das Tanzvergnügen wird wieder gemixt und moderiert von DJ Uwe Stößel.
7. Juni / 19.30 Uhr / Oldie-Tanzparty „Eins, Zwei, Tipp" / Veranstaltungszentrum / Vorverkauf 10 €

Joyful Voices singen

Am 8. Juni um 19.30 Uhr sind die Joyful Voices Mannheim zu Gast in der Schlosskapelle Köthen. Der Chor aus Mannheim, der 1998 gegründet wurde und seit 2017 unter musikalischer Leitung von Andreas Luca Beraldo steht, ist bekannt für seine mitreißenden Pop- und A-Cappella-Konzerte. Auch mit bekannten Gospelsongs begeistert der Chor das Publikum. Bei verschiedenen Chor-Wettbewerben wurden die Joyful Voices bereits mit Gold-Diplomen ausgezeichnet. Nun bringen sie ihre preisgekrönte Musik nach Köthen. Freuen Sie sich auf einen Abend voller Freude und Emotion!
8. Juni / 19.30 Uhr / Konzert: Joyful Voices / Schlosskapelle Köthen / Vorverkauf 15 €

Schöne Dinge aus Keramik

Der Töpfer- und Handwerkermarkt im Schloss Köthen findet 2025 bereits zum 28. Mal statt. Handwerker wie zum Beispiel Korbmacher, Glasgestalter oder Schreiner bieten am 14. und 15. Juni jeweils ab 10 Uhr im äußeren Schlosshof und im Marstall ihre Produkte an. Floristen und Direktvermarkter dürfen ebenso wenig fehlen wie Anbieter von Filzwaren, Schieferkunstwerken, Holzspielzeug, Schmuck oder Drahtkunst. Das Sortiment der Töpfer reicht von Gebrauchskeramik über Kunst- und Naturkeramik bis zu hin zu Steinzeug. Kinder- und Küchengeschirr können die Besucher ebenso erwerben wie Vasen und Pflanzgefäße oder Vogeltränken und Windspiele. Für das leibliche Wohl der Besucher ist beim Töpfer- und Handwerkermarkt im Schloss Köthen natürlich gesorgt.
14./15. Juni / ab 10 Uhr / Töpfer- und Handwerkermarkt / Äußerer Schlosshof / Eintritt frei

Führung in der Musicalien-Kammer

Instrumentenbauer und Sammler Georg Ott nimmt die Besucher am 15. Juni um 15 Uhr wieder mit auf einen informativen Rundgang durch die Neue Musicalien-Kammer im Schloss Köthen und bringt den einen oder anderen Schatz aus seiner Sammlung zum Klingen. Die Sammlung historischer Tasteninstrumente in der Neuen Musicalien-Kammer wird von Georg Ott seit der Jahrtausendwende aufgebaut, ist in zwei Jahrzehnten stetig gewachsen und richtet ihr Augenmerk im Laufe der Sammlungstätigkeit auf frühe Fortepiano-Instrumente. Sämtliche Instrumente in der Neuen Musicalien-Kammer wurden von Georg Ott aufwändig restauriert und wieder spielbar gemacht.
15. Juni / 15 Uhr / Führung Neue Musicalien-Kammer / Schloss Köthen / Führung und Eintritt in die Museen 11 €

Fête de la Musique

Am 21. Juni ist Sommeranfang und Zeit für die Fête de la Musique. Zum zweite Mal organisiert das Schloss Köthen dieses Musikspektakel für die Stadt, die damit Teil einer großen Gemeinschaft wird: Weltweit treten an diesem Tag Amateur- und Berufsmusiker ohne Honorar auf und erfreuen das Publikum bei freiem Eintritt mit Musik an öffentlichen Orten. Seien Sie gespannt auf die vielen Mitwirkenden dieser Veranstaltung im Schloss! Moderiert von Chris Schönburg sind ab 17 und bis gegen 22 Uhr im äußeren Schlosshof zu erleben: Alice in der Plastikwelt, Maikrophone, StimmBruch, Lorenzo, Big Böörnd and his Soundshreckers und Blumen-Group. Für Speisen und Getränke ist gesorgt.
21. Juni / ab 17 Uhr / Fête de la Musique / Äußerer Schlosshof / Eintritt frei

Freuen Sie sich bereits jetzt auf weitere Veranstaltungen im Schloss Köthen und sichern Sie sich Karten im Vorverkauf:
15. August | MDR Musiksommer
23. August | Schlosstraum

Karten für alle Veranstaltungen unter www.reservix.de, an allen Reservix-Verkaufsstellen und in der Touristinformation im Schloss, Telefon 03496 70099260, sowie unter www.schlosskoethen.de.

Anzeige(n)

Ihr Berater im Trauerfall seit 1860
Bestattungshaus Pietät
Tag & Nacht
03496 / 55 01 03
Wir beraten Sie gern zu
Bestattung und Bestattungsvorsorge.
Köthen: Weintraubenstr. 5 I www.bestattungen-koethen.de

Druck
Über 50 Jahre
Know-how.
LINUS WITTICH
Medien KG

NAMIBIA

p. P. ab **2.799 €** im DZ vom 17.-29.1.2026 (Frankfurt) / 18.-30.1.2026 (München) 13-tägig inkl. Flug und Rundreise

1.+ 2. Tag: Anreise – Windhoek; 3.+4.Tag: Windhoek; 5. Tag: Windhoek – Sossusvlei; 6. Tag: Sossusvlei & Sesriem Canyon; 7. Tag: Namibwüste – Swakopmund; 8. Tag: Swakopmund; 9. Tag: Swakopmund – Etosha Region; 10. Tag: Etosha Nationalpark; 11. Tag: Etosha Region – **FLY & HELP Schulbesuch** – Midgard Country Estate; 12. + 13. Tag: Abreise und Ankunft in Deutschland.

Inklusivleistungen u. A.
- Direktflug mit Discover Airlines von Frankfurt oder München nach Windhoek und zurück in der Economy-Class
- Transfers im klimatisierten Reise- oder Minibus gemäß Reiseverlauf mit deutschsprachiger Reiseleitung
- 10 Übern. in Hotels und Lodges der guten Mittelklasse; 10 x Frühstück; 6 x Abendessen
- je eine Stadtrundfahrt in Windhoek und Swakopmund, 2 Wildbeobachtungsfahrten (Reisebus) in der Etosha Pfanne, **FLY & Help Schulbesuch**, Sossusvlei und Sesriem Canyon

Zum ausführlichen Reiseverlauf!
Buchungscode: LW26-1

Einzelzimmerzuschlag: 599 €

NAMIBIA & SÜDAFRIKA

p. P. ab **3.599 €** im DZ vom 18.1.-4.2.2026 18-tägig inkl. Flug und Rundreise

Tag 1– 7: siehe Namibia Reiseverlauf. 8. Tag: Swakopmund – **FLY & HELP Schulbesuch** –Midgard Country Estate; 9. Tag: Midgard Country Estate – Weiterflug: Windhoek – Johannesburg; 10. Tag: Johannesburg – Hazyview; 11. Tag: Hazyview – Krueger National Park; 12. Tag: Hazyview – Johannesburg; 13. Tag: Weiterflug: Johannesburg – Gqeberha – Tsitsikamma Nationalpark; 14. Tag: Tsitsikamma – Oudtshoorn; 15. Tag: Oudtshoorn – Kapstadt; 16. Tag: Kapstadt – Kap der Guten Hoffnung; 17. Tag: Kapstadt; 18. Tag: Kapstadt – Abreise; 19. Tag: Ankunft in Deutschland

Inklusivleistungen u. A.
- Nachtflug ab/bis Frankfurt mit maximal 1x Umstieg, in der Economy-Class
- 2 Kontinental-Flüge: Windhoek – Johannesburg, Johannesburg – Port Elizabeth
- 15 Übern. mit Frühstück und 3x Abendessen in Namibia
- Deutschsprachige, lokale Reiseleitung
- Viele Ausflüge und Eintrittsgelder

FLY & HELP Travel

Zum ausführlichen Reiseverlauf!
Buchungscode: LW26-2

Einzelzimmerzuschlag: 729 €

ANZEIGE

Landschaftspflege aus Leidenschaft

Wir feiern 33 Jahre JANSSEN Landschaftspflege – feiern Sie mit uns!

Wir laden Sie ein zu unserem 33-Jahre-Firmenjubiläum am Samstag, 14. Juni: Erleben Sie Schreitbagger, Großhäcksler und Mähboot in Aktion, drehen Sie eine Rundfahrt im Unimog oder steigen Sie mit dem Hubsteiger auf 70 Meter Höhe. Für die musikalische Begleitung sorgt die Liveband Leckerbeatz und auch für Kinder ist bestens gesorgt: Es warten Hüpfburg, Kinderschminken, Eiswagen und eine Mal- und Bastelstation. Und wer Glück hat, gewinnt bei unserer Verlosung sogar frisches Kaminholz!

Wir sind erfolgreich, weil wir gut arbeiten. Seit 33 Jahren setzen wir Maßstäbe in der Landschaftspflege – mit einem engagierten Team, moderner Technik und einem klaren Leitgedanken: „Behandle Deinen Kunden so, wie Du selbst behandelt werden möchtest!“ Heute füllen rund 40 Mitarbeitende diesen Grundsatz mit Leben.

Wir entwickeln uns stetig weiter. Unsere Ausstattung und Dienstleistungen wachsen mit den Anforderungen unserer Kunden. So wurde unser Maschinen- und Gerätepark zum Beispiel um einen Raupenhäcksler und mehrere unterschiedliche Großflächenmäher erweitert. Und dank der Anschaffung eines Heißwasser-Heißschaum-Gerätes können wir nun Unkraut ökologisch und nachhaltig bekämpfen – ganz ohne Chemikalien.

Unsere Leistungsfähigkeit beweisen wir besonders unter schwierigen Bedingungen. Wenn durch Sturmschäden umgefallene Bäume zu Stromausfällen führen oder an Bäumen asiatische Laubholzbockkäfer entdeckt werden, dann stehen unsere qualifizierten Mitarbeiter bereit – auch unter Zeitdruck. Unsere Kunden schätzen an uns, dass Arbeitsabläufe geregelt sind. Verlässlichkeit und Kontinuität werden garantiert, dafür geben wir unser ausdrückliches Qualitätsversprechen.

Wir leben und wir lieben Landschaftspflege. Landschaftspflege aus Leidenschaft – so heißt unser Motto. Unsere Leistungen sind Baumpflege, Baumfällungen, Trassenfreihaltung, Baufeldberäumung, Vegetationskontrolle auf Gleisanlagen und Industrieflächen und maschineller Rückschnitt mit Zweiwegetechnik. Außerdem übernehmen wir die jährliche Pflege an Bahnstrecken, Anpflanzungen sowie Grünflächenpflege auf Werksgeländen, Deichen und Wasserstraßen.

Wir engagieren uns in der Region. Wir fühlen uns unserer Heimat verbunden. Deswegen unterstützen wir seit Jahren soziale Projekte in Köthen und Umgebung. Zum Beispiel haben wir den Köthener Kindergarten beim Kauf eines Ausflugswagens und regionale Grundschulen mit Verkehrs- und Brandschutzfibeln versorgt. Den Nachwuchs von

CFC Germania haben wir mit Mützen, Schals und Handschuhen winterfest gemacht und ihre Trainer mit Winterjacken ausgestattet.

Wir sind ausgezeichnet. Und das in ganz unterschiedlichen Bereichen: Wir wurden als familienfreundliches Unternehmen in Anhalt-Bitterfeld sowie als Top-Ausbildungsbetrieb durch die IHK ernannt. Außerdem tragen wir das RAL-Gütezeichen für Baumfällung und Baumpflanzung.

Wir wollen, dass es allen im Unternehmen gut geht. Als Arbeitgeber tragen wir Verantwortung für unsere Angestellten und ihre Familien. Zum Beispiel übernehmen wir die Kindergartenkosten, stellen hochwertige Arbeitsschutzbekleidung und ein Firmenhandy inklusive Vertrag. Um unsere Wertschätzung für Montagetätigkeiten auszudrücken, gibt es eine zusätzliche tägliche Auslöse und monatliche Tankgutscheine.

Wir sind ein Team. Uns zeichnen ein moderner Maschinenpark und ein motiviertes Team, aber auch ein offenes Betriebsklima und flache Hierarchien aus. Das ist Teil unseres Teamgeists. Diesen stärken wir jährlich mit einem Team-Event, etwa einer Paddeltour auf der Saale oder einem Tagesausflug zur Rappbodetalsperre in den Harz. Auch die Besuche von Messen wie der Agritechnica in Hannover oder der GaLaBau Nürnberg sind immer sehr beliebt.

Wir fördern unsere Mitarbeiter. Seit knapp 30 Jahren bilden wir junge Menschen aus – im Garten- und Landschaftsbau sowie im Büromanagement. Aber auch unsere Fachkräfte unterstützen wir: Wir übernehmen die vollen Kosten für Führerscheine, Fortbildungen oder Zusatzqualifikationen wie den Zweiwege-Fahrzeugführer.

Wir sind stolz auf unsere Mannschaft. Viele unserer Mitarbeitenden sind seit Jahren Teil unseres Unternehmens, manche haben wir selbst ausgebildet – und ein Viertel von ihnen trägt heute Führungsverantwortung. Aber wir freuen uns auch immer über neue Fachkräfte, um uns weiter zu stärken und frische Impulse zu bekommen.

Zweiwege-Fahrer gesucht!

Steuern Sie unsere Spezialfahrzeuge bundesweit im Bereich der maschinellen Vegetationspflege auf Schienenwegen. Idealerweise bringen Sie eine Qualifikation als Triebfahrzeugführer, Grundkenntnisse in Land- oder Forstwirtschaft sowie den Führerschein Klasse C1E/CE mit – falls nicht, übernehmen wir die Kosten für Ausbildung und Führerschein. **Werden Sie Teil unseres familienfreundlichen Unternehmens mit über 30 Jahren Erfahrung in der Landschaftspflege!**

Zum Land-Wirt
Quellendorf · Gartenstraße 1b
Tel: 034977 30241 · www.zum-land-wirt.de

Deutsche Küche – Futtern wie bei Muttern
Mo. – Fr. 7:00 – 15:00 Uhr | Mittagstisch: 11:00 – 14:30 Uhr

Sülze *mit Bratkartoffeln und Weißkrautsalat*	7,00 €
Grützwurst *mit Sauerkraut und Kartoffeln*	7,00 €
Kohlroulade *mit Kartoffeln*	7,50 €
Königsberger Klopse *mit Kartoffeln*	7,50 €
Gulasch *mit Nudeln*	7,00 €
Gulasch *mit Kartoffeln und Gemüse*	8,00 €
Frikassee *mit Reis*	9,50 €
Hausgemachte Schnitzel *mit Gemüse und Kartoffeln*	11,00 €
Kräuterquark *mit Kartoffeln und Beilage*	6,00 €

FASZINATION PADEL

Schnell, dynamisch, FUNtastisch

Faszination Padel ist DAS Buch für Padelspieler, -vereine, und -interessierte. Das Handbuch beleuchtet alle Aspekte der rasant wachsenden Sportart und wird u.a. vom Deutschen Padelverband sowie von Trainerlegende Hernan Flores empfohlen.

Faszination Padel vermittelt ein umfassendes Wissen über Technik, Taktik und Regelkunde dieses überaus dynamischen Trendsports: Thematisiert werden grundlegende technische und taktische Fertigkeiten und Fähigkeiten sowohl im Angriff als auch in der Verteidigung, aber auch bei Aufschlägen und Spezialschlägen. Das Buch informiert darüber hinaus über das Verbandsgeschehen in Deutschland, die richtige Ausrüstung und über Padel als Wettkampfsport. Aber auch die Geschichte des Sports kommt in diesem Buch nicht zu kurz!

Die ganze Welt der Trendsportart Padel auf einen Klick: www.padeleros.de

176 Seiten, in Farbe 26,- €

Christian Bonk – Faszination Padel: Ausrüstung – Technik – Taktik – Regeln
Meyer & Meyer Verlag | 1. Auflage, Oktober 2024
ISBN: 978-3-8403-7928-4

BEKANNTMACHUNG

gemäß § 32 (5) der Satzung der Köthener Wohnstätten e.G.

Die ordentliche Vertreterversammlung 2025 unserer Genossenschaft findet

am Donnerstag, dem 26. Juni 2025, 18:00 Uhr, im Anna-Magdalena-Bach-Saal im Veranstaltungszentrum Schloss Köthen, Schlossplatz 4 in 06366 Köthen, statt.

TAGESORDNUNG

1. Begrüßung durch den Aufsichtsratsvorsitzenden
2. Abstimmung über die Tagesordnung
3. Bericht des Vorstandes
4. Bericht des Aufsichtsrates zu dem zusammengefassten Ergebnis zum Prüfbericht 2023 gemäß § 59 Abs. 2 GenG
5. Aussprache
6. Beschlussfassungen
7. Schlusswort

ANMERKUNG:
Die Unterlagen zur Beschlussfassung und der Prüfbericht 2023 liegen ab dem 10. Juni 2025 in der Geschäftsstelle der Genossenschaft, Marktplatz 10, 06366 Köthen, zur Einsichtnahme aus (bitte vorher telefonisch einen Termin vereinbaren - Tel.: 505215) und werden zur Vertreterversammlung vorgelegt (§ 38 der Satzung).

Die Mitglieder der Vertreterversammlung werden persönlich gemäß § 32 (2) der Satzung eingeladen.

Mit freundlichen Grüßen

gez. Gerald Gurke
Vorsitzender des Aufsichtsrates

www.hotel-breitenbacher-hof.de

ENGEL&VÖLKERS

Wir haben den richtigen Blick auf Ihre Immobilien.

Schauen Sie mal:

HALLE (SAALE)
+49 (0) 345 470 49 60
halle@engelvoelkers.com
engelvoelkers.com/halle
Instagram: engelvoelkers_hallesaale
Facebook: engelvoelkershallesaale

Lebenswert Pflegeberatung & Alltagsbegleitung
03471 6282104

Unbeschwert mit Lebenswert

Der Grundstein für eine umfassende Versorgung unserer ambulanten Pflege und Tagespflegen wird durch unsere **wert**schätzende Pflegeberatung gelegt.

Lebenswert Ambulanter Pflegedienst & Tagespflege
03471 6369578

Pflegeberatung, die sitzt!

Pflege, die ankommt!